

ÍNDICE DE PEÇAS DESENHADAS

Nº	Designação	Escala
00.01	PLANTA DE IMPLANTAÇÃO - PROPOSTA	1:500
00.02	PLANTA - PISO 0 - PROPOSTA	1:200
00.03	PLANTA - COBERTURAS - PROPOSTA	1:200
00.04	PLANTA - ANTECEDENTE VÁLIDO	1:200
00.05	PLANTA - PISO 0 - CORES CONVENCIONAIS	1:200
00.06	PLANTA - COBERTURAS - CORES CONVENCIONAIS	1:200
00.07	PERFIL CONJUNTO	1:100
00.08	PERFIL LONGITUDINAL AA'	1:100 / 1:500
01.01	RECEPÇÃO - EDIFÍCIO 1.01 - LEVANTAMENTO	1:100
01.02	RECEPÇÃO - EDIFÍCIO 1.01 - PLANTAS - PROPOSTA	1:100
01.03	RECEPÇÃO - EDIFÍCIO 1.01 - CORTE E ALÇADOS - PROPOSTA	1:100
01.04	RECEPÇÃO - EDIFÍCIO 1.01 - PLANTAS - CORES CONVENCIONAIS	1:100
01.05	RECEPÇÃO - EDIFÍCIO 1.01 - CORTE E ALÇADOS - CORES CONVENCIONAIS	1:100
02.01	BAR / SERVIÇO DE PEQUENO-ALMOÇO - EDIFÍCIO 2.01 - PLANTA - PISO 0	1:100
02.02	BAR / SERVIÇO DE PEQUENO-ALMOÇO - EDIFÍCIO 2.01 - PLANTA - PISO -1	1:100
02.03	BAR / SERVIÇO DE PEQUENO-ALMOÇO - EDIFÍCIO 2.01 - PLANTA - COBERTURAS	1:100
02.04	BAR / SERVIÇO DE PEQUENO-ALMOÇO - EDIFÍCIO 2.01 - ALÇADOS POENTE E SUL / CORTE EE'	1:100
02.05	BAR / SERVIÇO DE PEQUENO-ALMOÇO - EDIFÍCIO 2.01 - ALÇADOS - NASCENTE E NORTE / CORTE DD'	1:100
02.06	BAR / SERVIÇO DE PEQUENO-ALMOÇO - EDIFÍCIO 2.01 - CORTES AA', BB' E CC'	1:100
03.01	UNIDADES DE ALOJAMENTO - MÓDULO 3.01 (MÓDULO TIPO) - PLANTAS	1:100
03.02	UNIDADES DE ALOJAMENTO - MÓDULO 3.01 (MÓDULO TIPO) - CORTES E ALÇADOS	1:100
04.01	ÁREA TÉCNICA - EDIFÍCIO 4.01 - PLANTA E ALÇADOS	1:100
05.01	COPA DE APOIO / ÁREA TÉCNICA - EDIFÍCIO 5.01 - PLANTA E ALÇADOS	1:100
06.01	QUIÓSCUE / BAR - PLANTA - PISO 0	1:100
06.02	QUIÓSCUE / BAR - PLANTA - COBERTURAS / ALÇADOS	1:100
06.03	QUIÓSCUE / BAR - PORMENOR CONSTRUTIVO	1:10

REQUERENTE:

Câmara Municipal da Nazaré

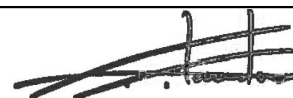

PROJECTO:

ARQUITECTURA

Parque da Pedralva - empreendimento turístico

técnico responsável:

MARCO MOREIRA, Arquitecto

ANTE-PROJECTO

ÍNDICE DE PEÇAS DESENHADAS

colaboradores:

MÁRIO LOPES, Arquitecto

ESCALA:

S/ESCALA

FREGUESIA:

Nazaré

Rua Dr. Jaime Cortesão, 28 - 4º. esq. 2620-147 Póvoa de Sto. Adrião

tel: 966 519 361 / mail: marcomoreiralx@gmail.com

junho 2018

MM164701

00.00

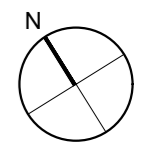

Este desenho é propriedade intelectual do autor do projecto, não podendo ser reproduzido ou utilizado para outro fim que não seja o aqui expresso sem prévia autorização por escrito

Quadro Sinóptico - Empreendimento Turístico

Área do Lote	3.244,00 m2
Área de Implantação	1.112,85 m2
Área Bruta de Construção	1.162,90 m2
Índice de Construção	0,35
Área Técnica	89,95 m2
Área Permeável	386,20 m2
Área Semi-Permeável	1.398,00 m2
Área Impermeável	1.459,80 m2

- LEGENDA:
- 1 - deck em Madeira ou Compósito de madeira (com fundação reforçada nas zonas de circulação de viaturas de emergência)
 - 2 - calçada em cubos de pedra
 - 3 - espelho e curso de água
 - 4 - lajotas de pedra (cobertura do curso de água)
 - 5 - espaço verde
 - 6 - espaço canal de circulação de viaturas de emergência
 - 7 - cobertura em vidro (caixilharia em alumínio com corte térmico e vidro duplo)
 - 8 - cobertura inclinada em chapa de zinco pintada
 - 9 - cobertura plana com revestimento em seixo
 - 10 - cobertura plana com revestimento de tela asfáltica pintada
 - 11 - instalações sanitárias de apoio ao Parque e Quiosque

uso	nº quartos	nº camas	nº pisos	área técnica	área bruta
1.01 recepção			1		45,20 m2
2.01 serviços - bar (serviço pequeno almoço e convívio) - piso 0			1 (+ cave)		156,85 m2
área de pessoal, lavandaria e armazém - piso -1					90,25 m2
área técnica - piso -1				49,75 m2	
3.01 unidade de alojamento	4 *	8	1	0,90 m2	98,85 m2
3.02 unidade de alojamento	3	6	1	1,20 m2	72,75 m2
3.03 unidade de alojamento	4	8	1	1,55 m2	96,10 m2
3.04 unidade de alojamento	2 *	4	1	1,10 m2	50,60 m2
3.05 unidade de alojamento	3	6	1	1,20 m2	72,75 m2
3.06 unidade de alojamento	4	8	1	1,55 m2	96,10 m2
3.07 unidade de alojamento	3	6	1	1,20 m2	72,75 m2
3.08 unidade de alojamento	3	6	1	1,20 m2	72,75 m2
3.09 unidade de alojamento	3	6	1	1,20 m2	72,75 m2
3.10 unidade de alojamento	2	4	1	0,80 m2	49,45 m2
3.11 unidade de alojamento	4	8	1	1,55 m2	96,10 m2
4.01 área técnica exterior			1		26,75 m2
5.01 copa de piso / área técnica/portaria			1		19,65 m2
TOTAIS	35	70		89,95 m2	1.162,90 m2

* 1 quarto acessível a pessoas de mobilidade condicionada

REQUERENTE:

Câmara Municipal da Nazaré



PROJECTO:
ARQUITECTURA

Parque da Pedralva - empreendimento turístico

técnico responsável:
MÁRCO MOREIRA, Arquitecto

ANTE-PROJECTO

colaboradores:
MÁRIO LOPES, Arquitecto

PLANTA DE IMPLANTAÇÃO

Rua Dr. Jaime Cortesão, 28 - 4º. esq. 2620-147 Póvoa de Sto. Adrião
tel: 966 519 361 / mail: marcomoreiralx@gmail.com

ESCALA:
1:500

FREGUESIA:
Nazaré

junho 2018

MM164701

00.01

Este desenho é propriedade intelectual do autor do projecto, não podendo ser reproduzido ou utilizado para outro fim que não seja o aqui expresso sem prévia autorização por escrito



REQUERENTE:
Câmara Municipal da Nazaré

PROJECTO:
ARQUITECTURA

técnico responsável:
MARCO MOREIRA, Arquitecto

colaboradores:
MÁRIO LOPES, Arquitecto

Rua Dr. Jaime Cortesão, 28 - 4º. esq. 2620-147 Póvoa de Sto. Adrião
tel: 966 519 361 / mail: marcomoreiralx@gmail.com

Parque da Pedralva - empreendimento turístico

ANTE-PROJECTO

PLANTA - PISO 0
PROPOSTA

ESCALA:
1:200

junho 2018

FREGUESIA:
Nazaré

MM164701

00.02

Este desenho é propriedade intelectual do autor do projecto, não podendo ser reproduzido ou utilizado para outro fim que não seja o aqui expresso sem prévia autorização por escrito



REQUERENTE: Câmara Municipal da Nazaré	
PROJECTO: ARQUITECTURA	Parque da Pedralva - empreendimento turístico
técnico responsável: MARCO MOREIRA, Arquitecto	ANTE-PROJECTO
colaboradores: MÁRIO LOPES, Arquitecto	PLANTA - COBERTURAS
Rua Dr. Jaime Cortesão, 28 - 4.º. esq. 2620-147 Póvoa de Sto. Adrião tel: 966 519 361 / mail: marcomoreiralx@gmail.com	PROPOSTA
junho 2018	ESCALA: 1:200
	FREGUESIA: Nazaré
	MM164701
	00.03

Este desenho é propriedade intelectual do autor do projecto, não podendo ser reproduzido ou utilizado para outro fim que não seja o aqui expresso sem prévia autorização por escrito

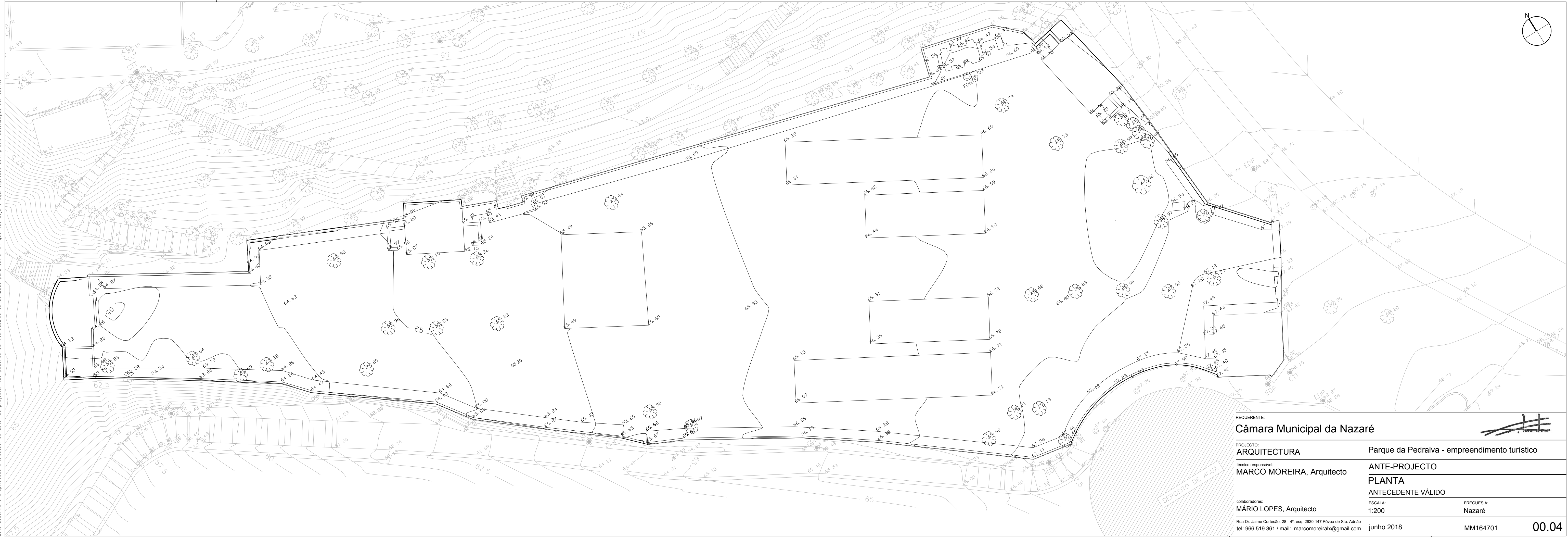

REQUERENTE: Câmara Municipal da Nazaré		
PROJECTO: ARQUITECTURA	Parque da Pedralva - empreendimento turístico	
técnico responsável: MARCO MOREIRA, Arquitecto	ANTE-PROJECTO	
	PLANTA	
	ANTECEDENTE VÁLIDO	
colaboradores: MÁRIO LOPES, Arquitecto	ESCALA: 1:200	FREGUESIA: Nazaré
Rua Dr. Jaime Cortesão, 28 - 4.º. esq. 2620-147 Póvoa de Sto. Adrião tel: 966 519 361 / mail: marcomoreiralx@gmail.com	junho 2018	MM164701
		00.04

Este desenho é propriedade intelectual do autor do projecto, não podendo ser reproduzido ou utilizado para outro fim que não seja o aqui expresso sem prévia autorização por escrito



REQUERENTE: Câmara Municipal da Nazaré		
PROJECTO: ARQUITECTURA	Parque da Pedralva - empreendimento turístico	
técnico responsável: MARCO MOREIRA, Arquitecto	ANTE-PROJECTO	
colaboradores: MÁRIO LOPES, Arquitecto	PLANTA - PISO 0 CORES CONVENCIONAIS	
Rua Dr. Jaime Cortesão, 28 - 4º. esq. 2620-147 Póvoa de Sto. Adrião tel: 966 519 361 / mail: marcomoreiralx@gmail.com	ESCALA: 1:200	FREGUESIA: Nazaré
junho 2018	MM164701	00.05

Este desenho é propriedade intelectual do autor do projecto, não podendo ser reproduzido ou utilizado para outro fim que não seja o aqui expresso sem prévia autorização por escrito

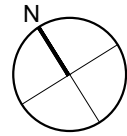
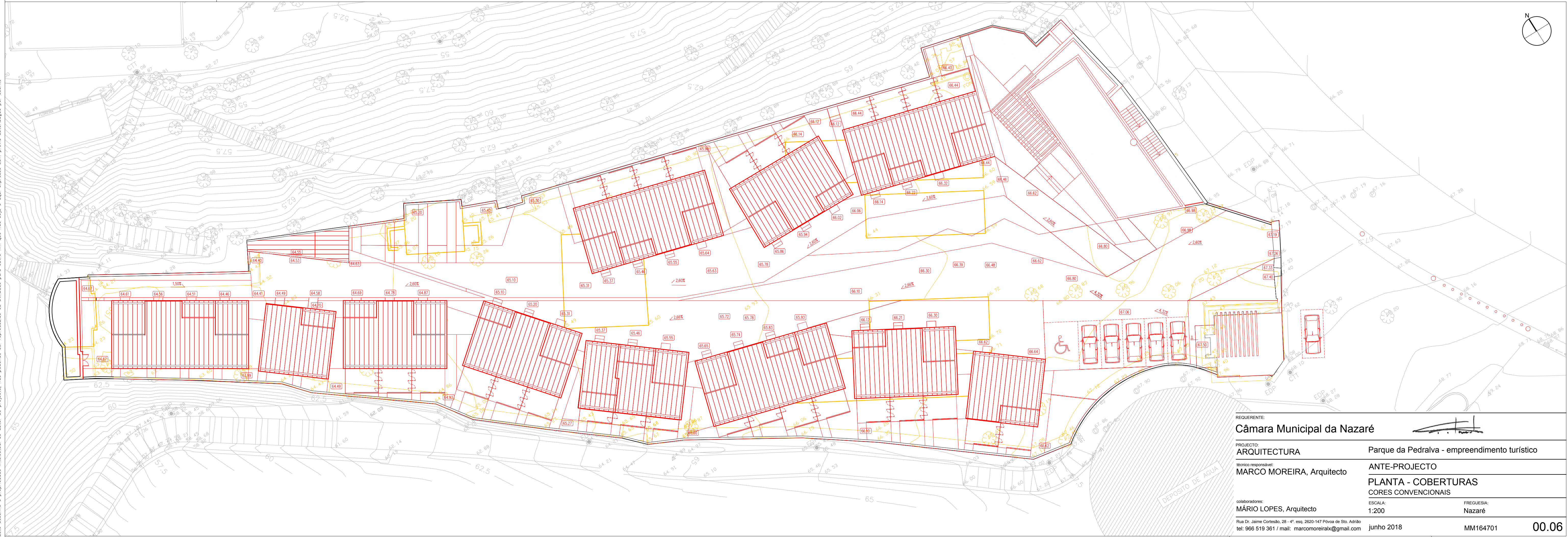

REQUERENTE: Câmara Municipal da Nazaré		
PROJECTO: ARQUITECTURA	Parque da Pedralva - empreendimento turístico	
técnico responsável: MARCO MOREIRA, Arquitecto	ANTE-PROJECTO	
	PLANTA - COBERTURAS	
	CORES CONVENCIONAIS	
colaboradores: MÁRIO LOPES, Arquitecto	ESCALA: 1:200	FREGUESIA: Nazaré
Rua Dr. Jaime Cortesão, 28 - 4º. esq. 2620-147 Póvoa de Sto. Adrião tel: 966 519 361 / mail: marcomoreiralx@gmail.com	junho 2018	MM164701 00.06

Este desenho é propriedade intelectual do autor do projecto, não podendo ser reproduzido ou utilizado para outro fim que não seja o aqui expresso sem prévia autorização por escrito.

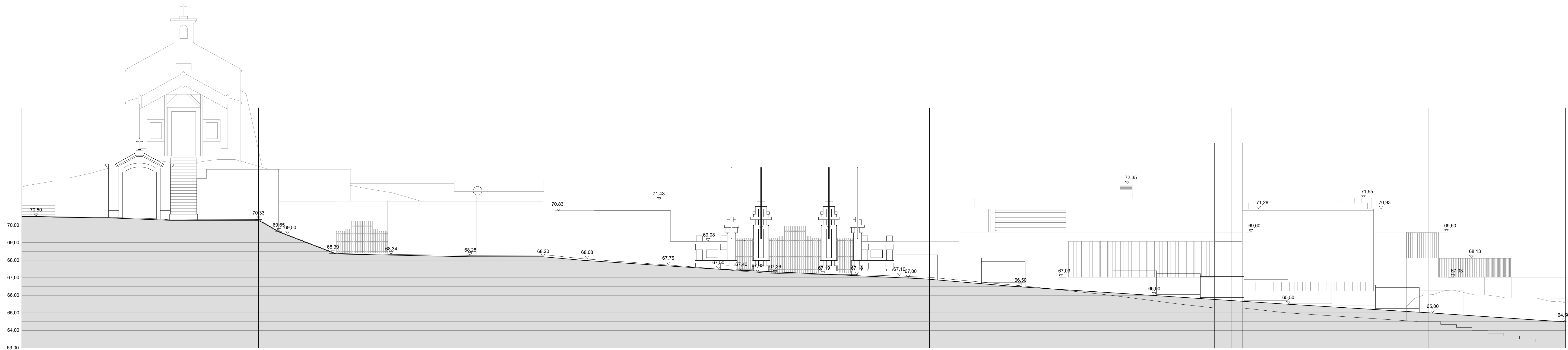

perfil conjunto

REQUERENTE:	Câmara Municipal da Nazaré	
PROJECTO:	Parque da Pedralva - empreendimento turístico	
técnico responsável:	MARCO MOREIRA, Arquitecto	
colaboradores:	MÁRIO LOPES, Arquitecto	ESCALA: 1:100
FREGUESIA:	Nazaré	
Rua Dr. Jaime Cortesão, 28 - 4.º, esq. 2620-147 Póvoa de Sto. Adrião	junho 2018	MM164701
tel: 966 519 361 / mail: marcomoreirax@gmail.com		00.07

Este desenho é propriedade intelectual do autor do projecto, não podendo ser reproduzido ou utilizado para outro fim que não seja o aqui expresso sem prévia autorização por escrito

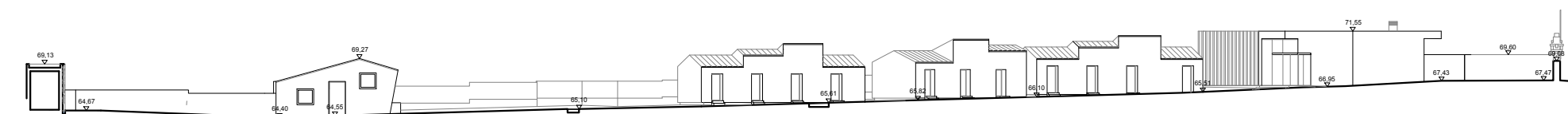
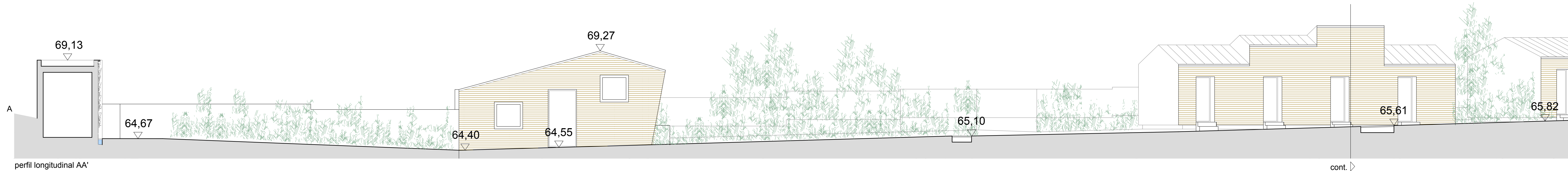

perfil longitudinal AA' (total)

REQUERENTE:	Câmara Municipal da Nazaré	
PROJECTO:	Parque da Pedralva - empreendimento turístico	
técnico responsável:	MARCO MOREIRA, Arquitecto	
colaboradores:	MÁRIO LOPES, Arquitecto	
ESCALA:	1:100 e 1:500	FREGUESIA: Nazaré
Rua Dr. Jaime Cortesão, 28 - 4.º, esq. 2620-147 Póvoa de Sto. Adrião tel: 966 519 361 / mail: marcomoreiralx@gmail.com	junho 2018	MM164701

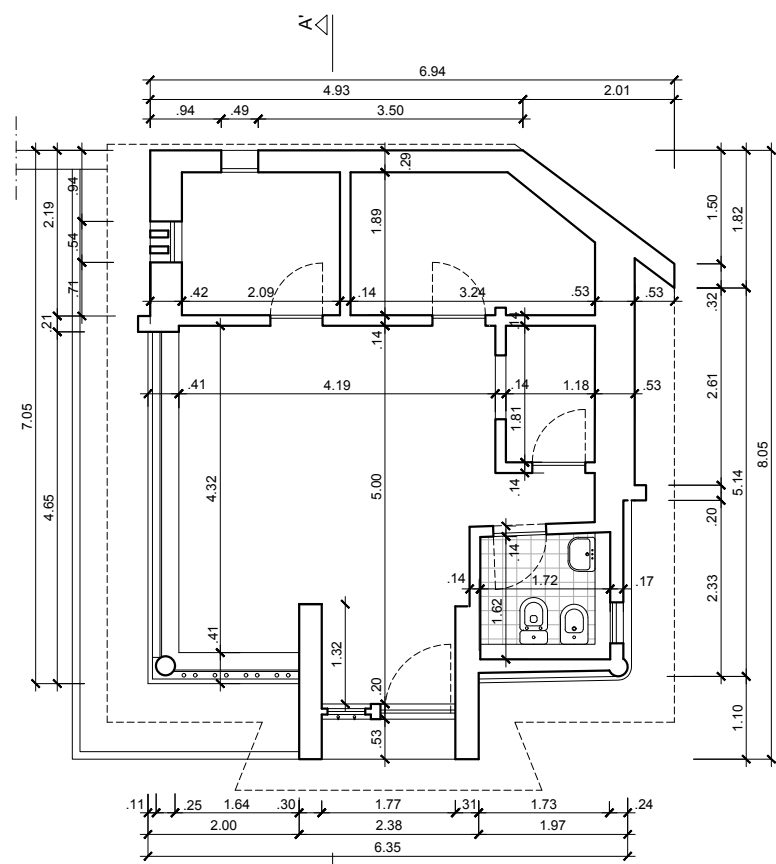

planta - piso 1

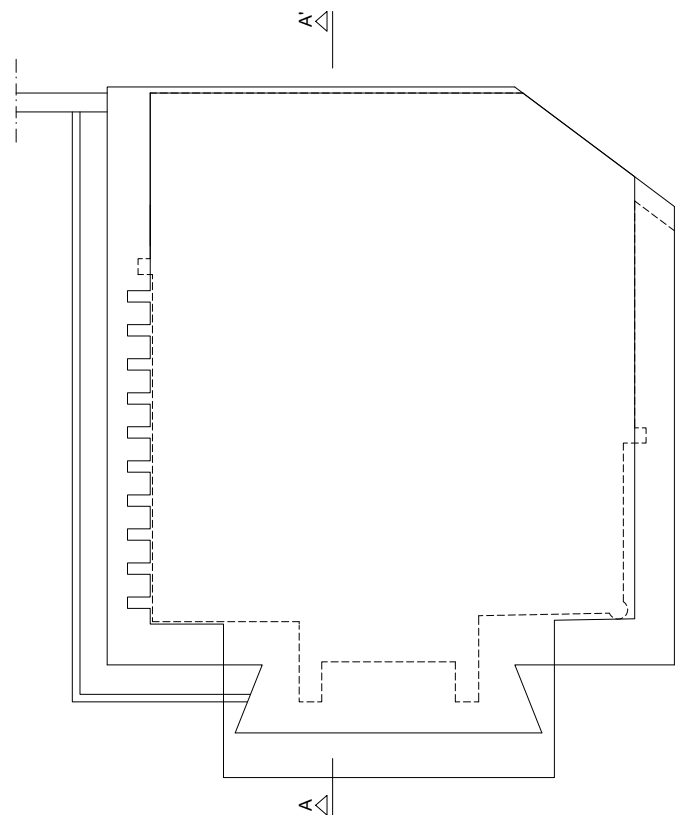

planta - coberturas

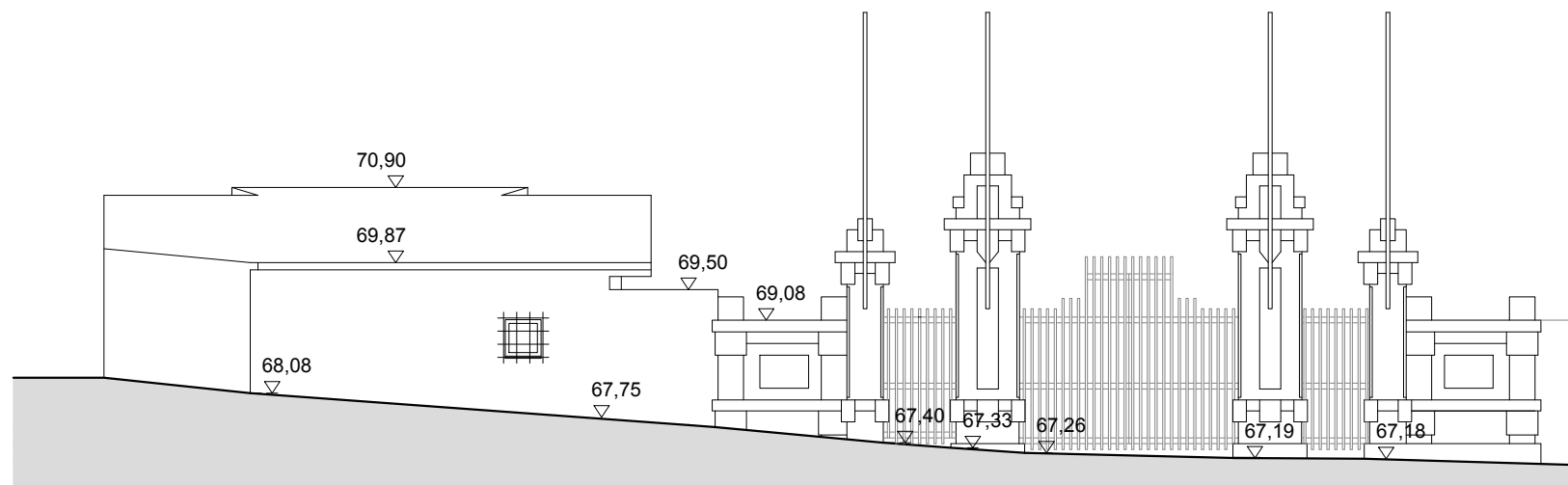

alçado posterior

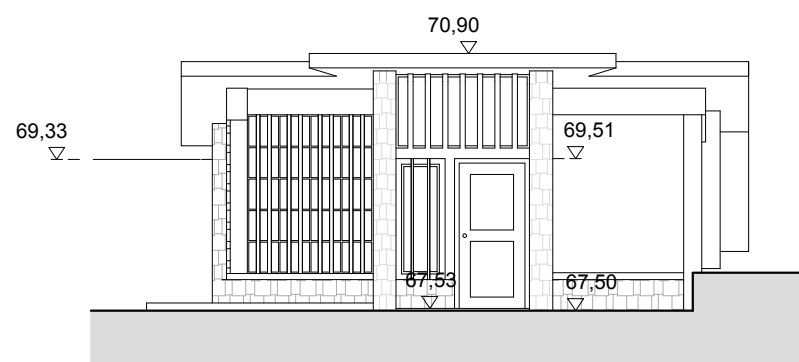

alçado frontal

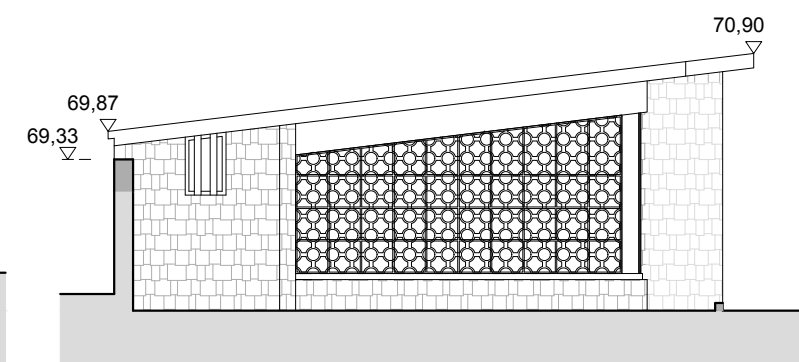

alçado lateral esquerdo

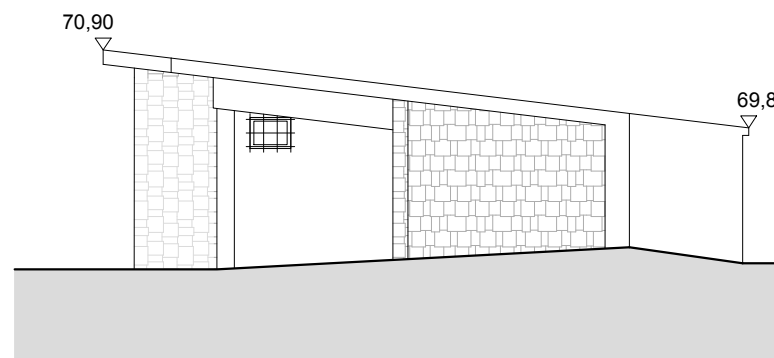

alçado lateral direito

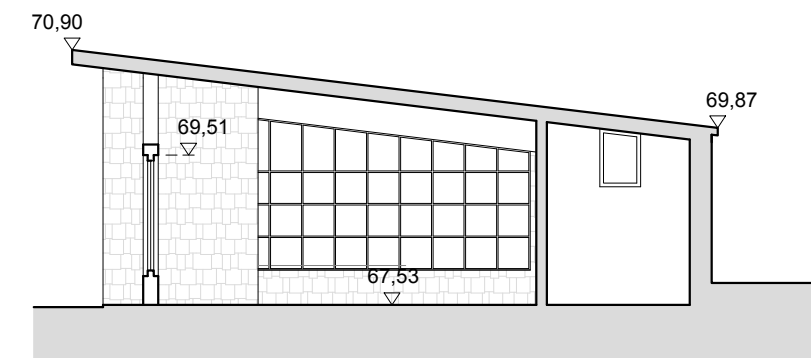

corte AA'

REQUERENTE:

Câmara Municipal da Nazaré

PROJECTO:

ARQUITECTURA

Parque da Pedralva - empreendimento turístico

técnico responsável:

MARCO MOREIRA, Arquitecto

ANTE-PROJECTO

RECEPÇÃO

EDIFÍCIO 1.01 - LEVANTAMENTO

colaboradores:

MÁRIO LOPES, Arquitecto

ESCALA:

1:100

FREGUESIA:

Nazaré

Rua Dr. Jaime Cortesão, 28 - 4º. esq. 2620-147 Póvoa de Sto. Adrião
tel: 966 519 361 / mail: marcomoreiralx@gmail.com

junho 2018

MM164701

01.01

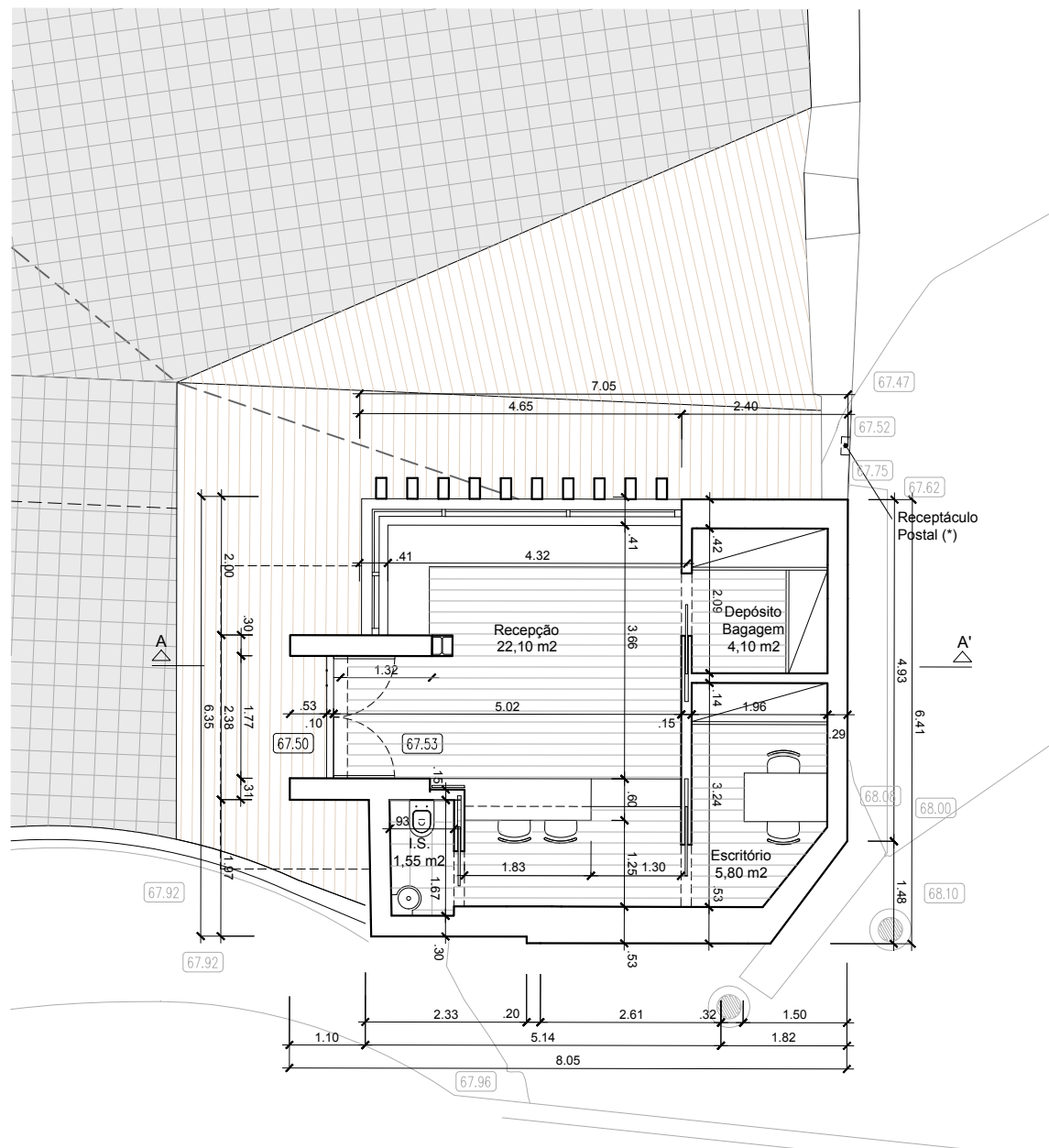
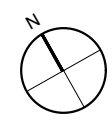

planta - piso 0

MÓDULO 1.01

Área de Implantação	45,20 m2
Área Bruta de Construção	45,20 m2
Área Útil	33,55 m2
Altura máxima da Fachada	3,93 m
Nº. pisos	1

(*) Receptáculo postal (dimensionado de acordo com o Decreto Regulamentar n.º 8/90, de 6 de Abril, com a redacção dada pelo Decreto Regulamentar n.º 21/98, de 4 de Setembro)

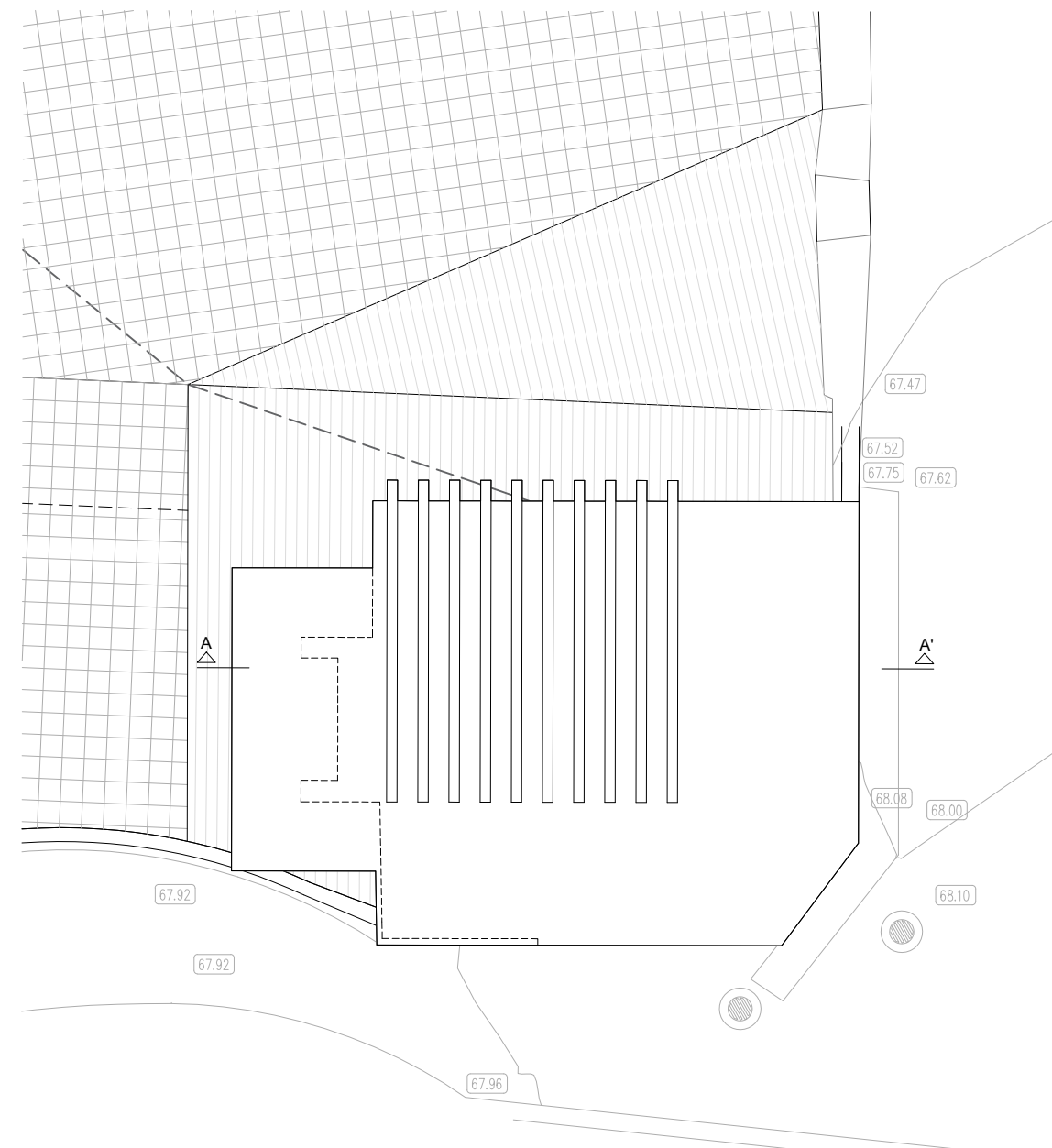

planta - coberturas

REQUERENTE:

Câmara Municipal da Nazaré

PROJECTO:

ARQUITECTURA

Parque da Pedralva - empreendimento turístico

técnico responsável:

MARCO MOREIRA, Arquitecto

ANTE-PROJECTO

RECEPÇÃO

EDIFÍCIO 1.01 - PLANTAS - PROPOSTA

colaboradores:

MÁRIO LOPES, Arquitecto

ESCALA:
1:100

FREGUESIA:
Nazaré

Rua Dr. Jaime Cortesão, 28 - 4º. esq. 2620-147 Póvoa de Sto. Adrião
tel: 966 519 361 / mail: marcomoreiralx@gmail.com

junho 2018

MM164701

01.02

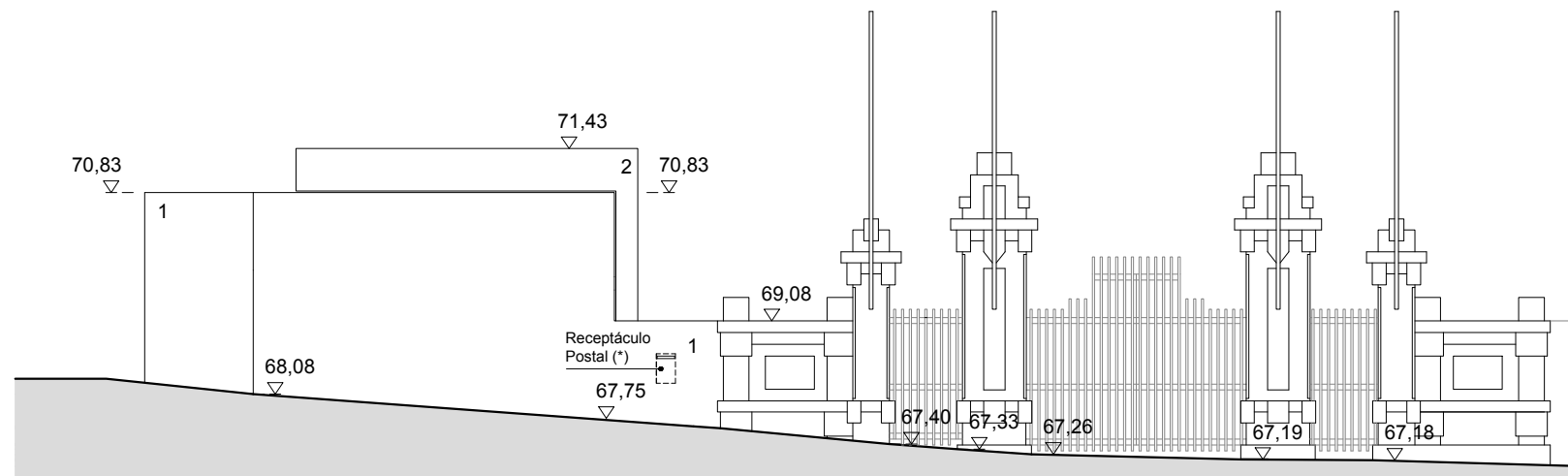

alçado posterior

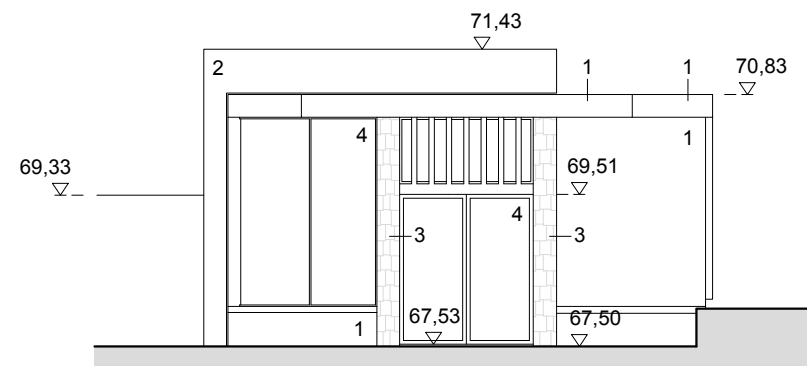

alçado frontal

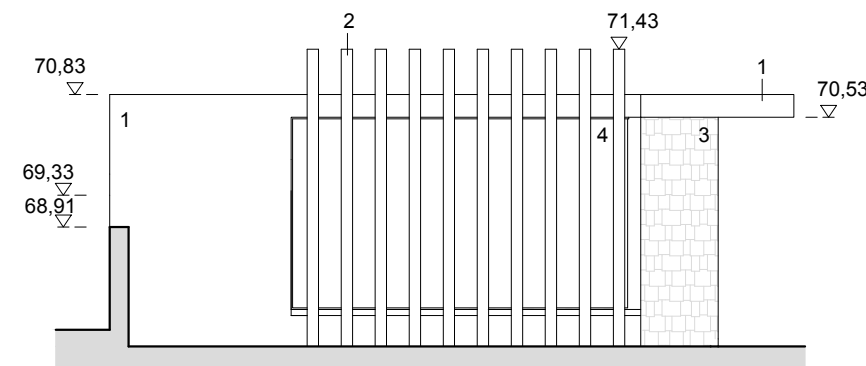

alçado lateral esquerdo

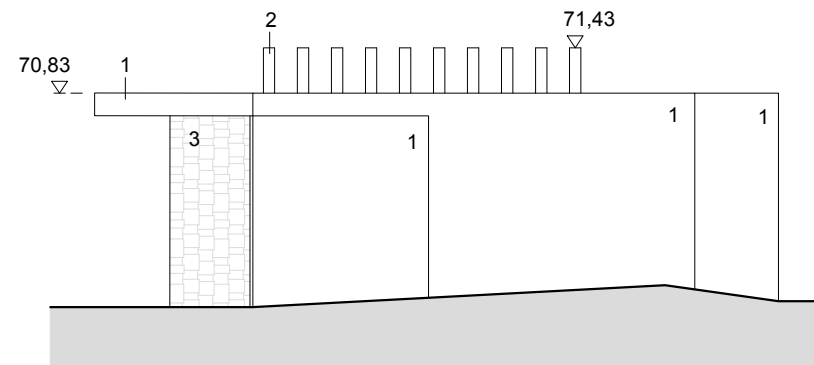

alçado lateral direito

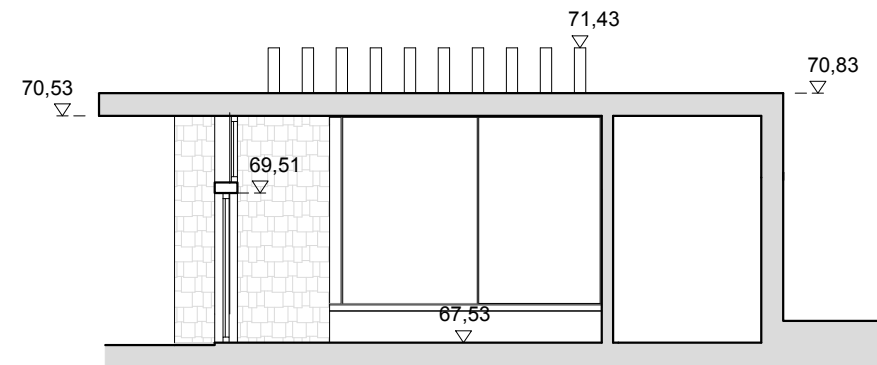

corte AA'

LEGENDA:

- 1 - reboco areado fino, pintado (cor Branco)
- 2 - lâmina em madeira lamelada colada, tipo "Glulam / MetsäWood" da "Jular", ou equivalente, envernizada
- 3 - Parede em alvenaria de pedra existente, a manter / recuperar
- 4 - caixilharia em alumínio termolacado, com corte térmico e vidro duplo (RAL a definir)

(*) Receptáculo postal (dimensionado de acordo com o Decreto Regulamentar n.º 8/90, de 6 de Abril, com a redacção dada pelo Decreto Regulamentar n.º 21/98, de 4 de Setembro)

REQUERENTE:

Câmara Municipal da Nazaré

PROJECTO:
ARQUITECTURA

Parque da Pedralva - empreendimento turístico

técnico responsável:
MARCO MOREIRA, Arquitecto

ANTE-PROJECTO

RECEPÇÃO

EDIFÍCIO 1.01 -CORTE E ALÇADOS - PROPOSTA

colaboradores:

MÁRIO LOPES, Arquitecto

ESCALA:
1:100

FREGUESIA:
Nazaré

Rua Dr. Jaime Cortesão, 28 - 4.º. esq. 2620-147 Póvoa de Sto. Adrião
tel: 966 519 361 / mail: marcomoreiralx@gmail.com

junho 2018

MM164701

01.03

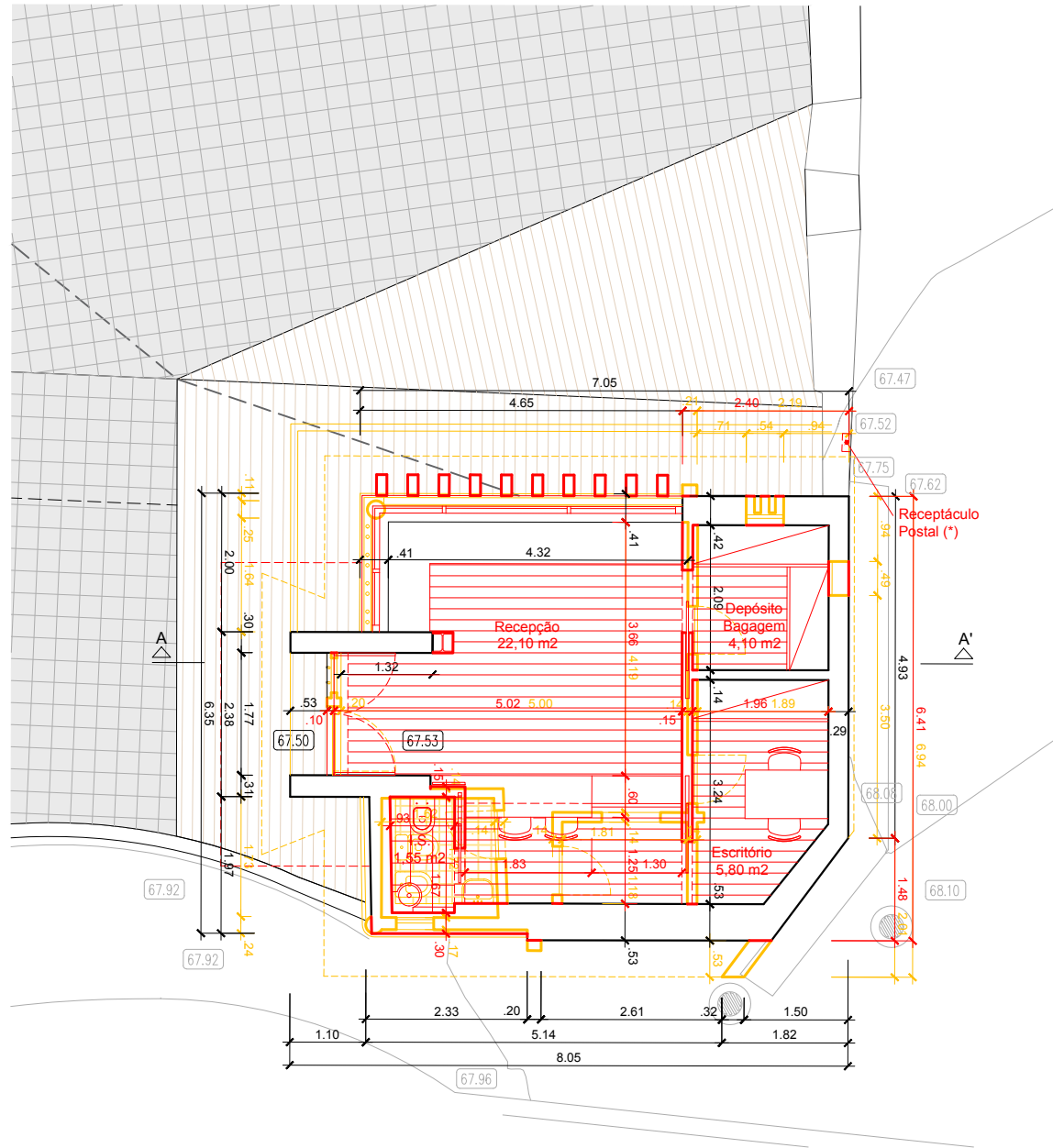

planta - piso 0

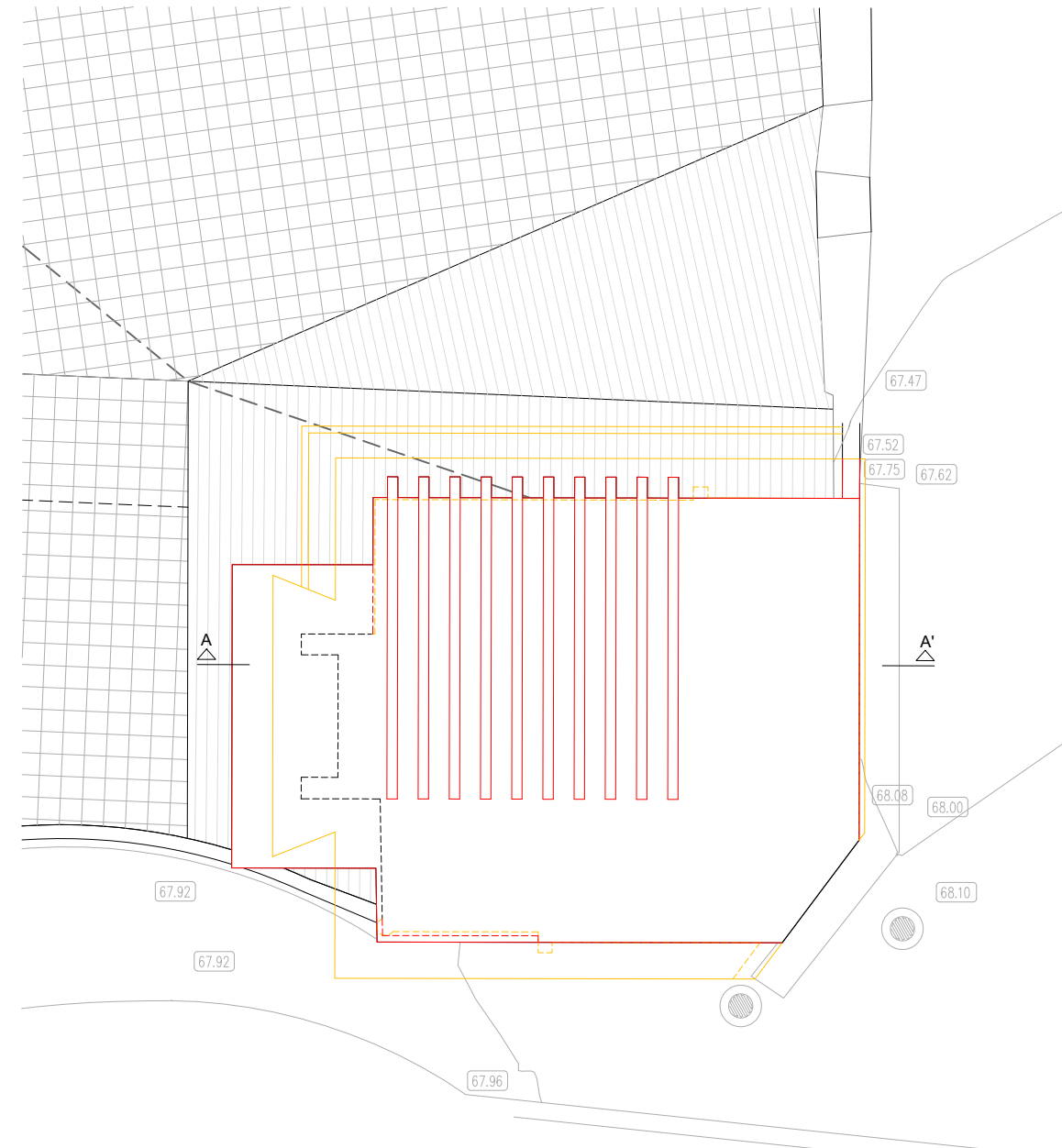

planta - coberturas

(*) Receptáculo postal (dimensionado de acordo com o Decreto Regulamentar n.º 8/90, de 6 de Abril, com a redacção dada pelo Decreto Regulamentar n.º 21/98, de 4 de Setembro)

REQUERENTE:

Câmara Municipal da Nazaré

PROJECTO:

ARQUITECTURA

Parque da Pedralva - empreendimento turístico

técnico responsável:

MARCO MOREIRA, Arquitecto

ANTE-PROJECTO

RECEPÇÃO

EDIFÍCIO 1.01 - PLANTAS - CORES CONVENCIONAIS

colaboradores:

MÁRIO LOPES, Arquitecto

ESCALA:
1:100

FREGUESIA:
Nazaré

Rua Dr. Jaime Cortesão, 28 - 4.º. esq. 2620-147 Póvoa de Sto. Adrião
tel: 966 519 361 / mail: marcomoreiralx@gmail.com

junho 2018

MM164701

01.04

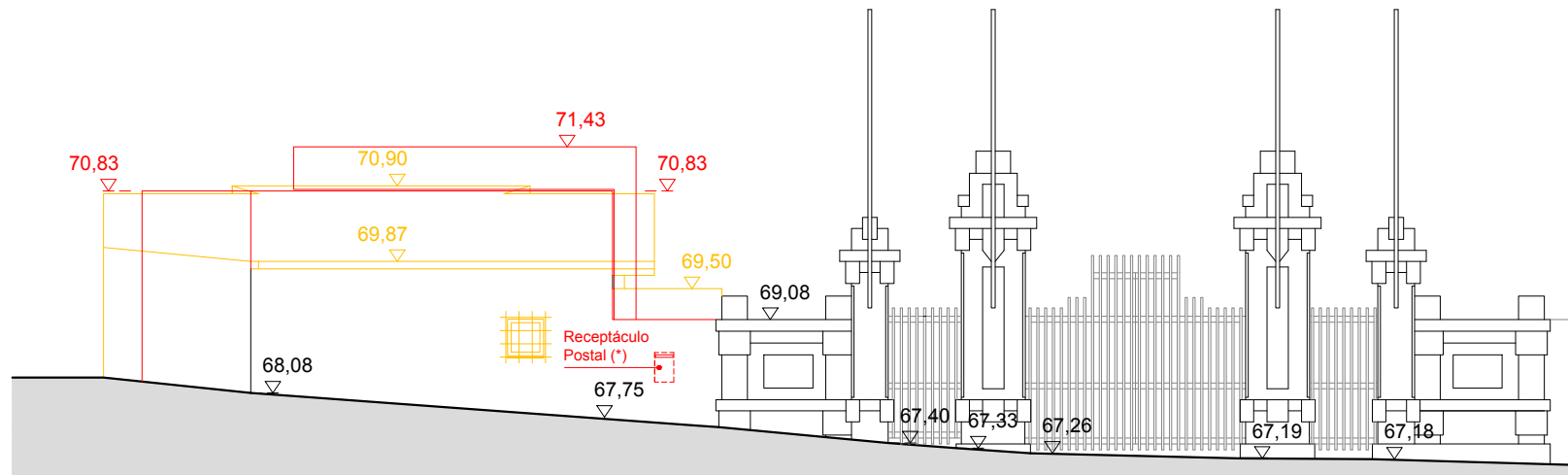

alçado posterior

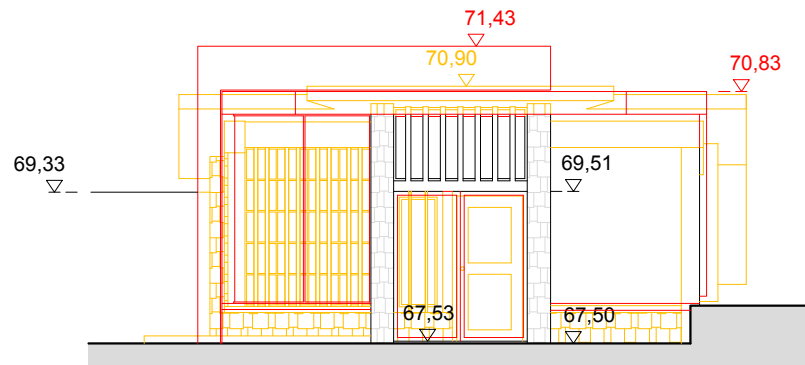

alçado frontal

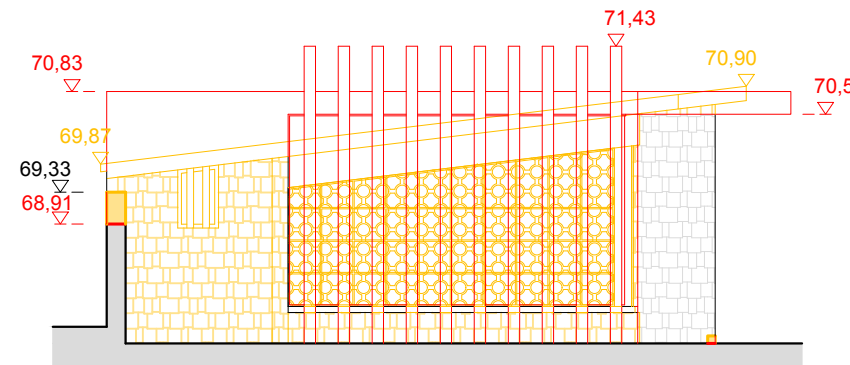

alçado lateral esquerdo

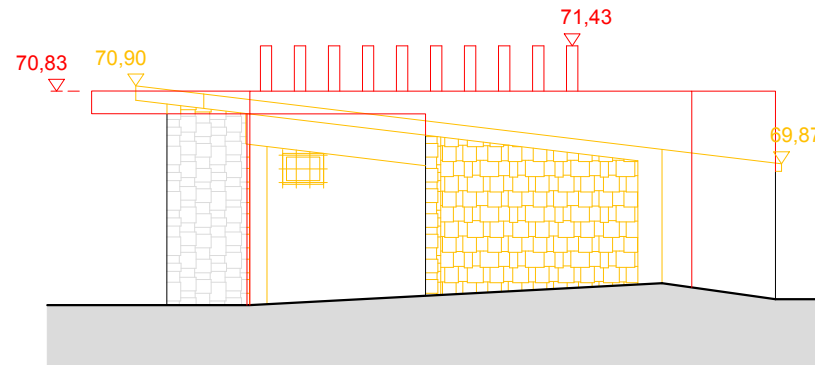

alçado lateral direito

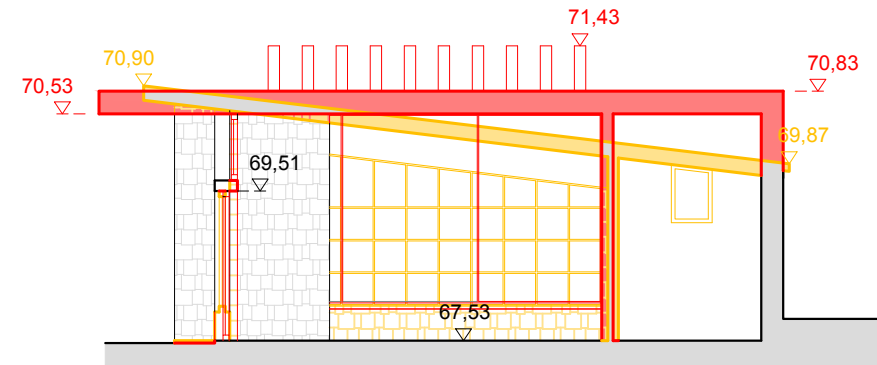

corte AA'

REQUERENTE:

Câmara Municipal da Nazaré

PROJECTO:

ARQUITECTURA

Parque da Pedralva - empreendimento turístico

técnico responsável:

MARCO MOREIRA, Arquitecto

ANTE-PROJECTO

RECEPÇÃO

EDIFÍCIO 1.01 - CORTE E ALÇADOS -CORES CONVENCIONAIS

colaboradores:

MÁRIO LOPES, Arquitecto

ESCALA:
1:100

FREGUESIA:
Nazaré

(*) Receptáculo postal (dimensionado de acordo com o Decreto Regulamentar n.º 8/90, de 6 de Abril, com a redacção dada pelo Decreto Regulamentar n.º 21/98, de 4 de Setembro)

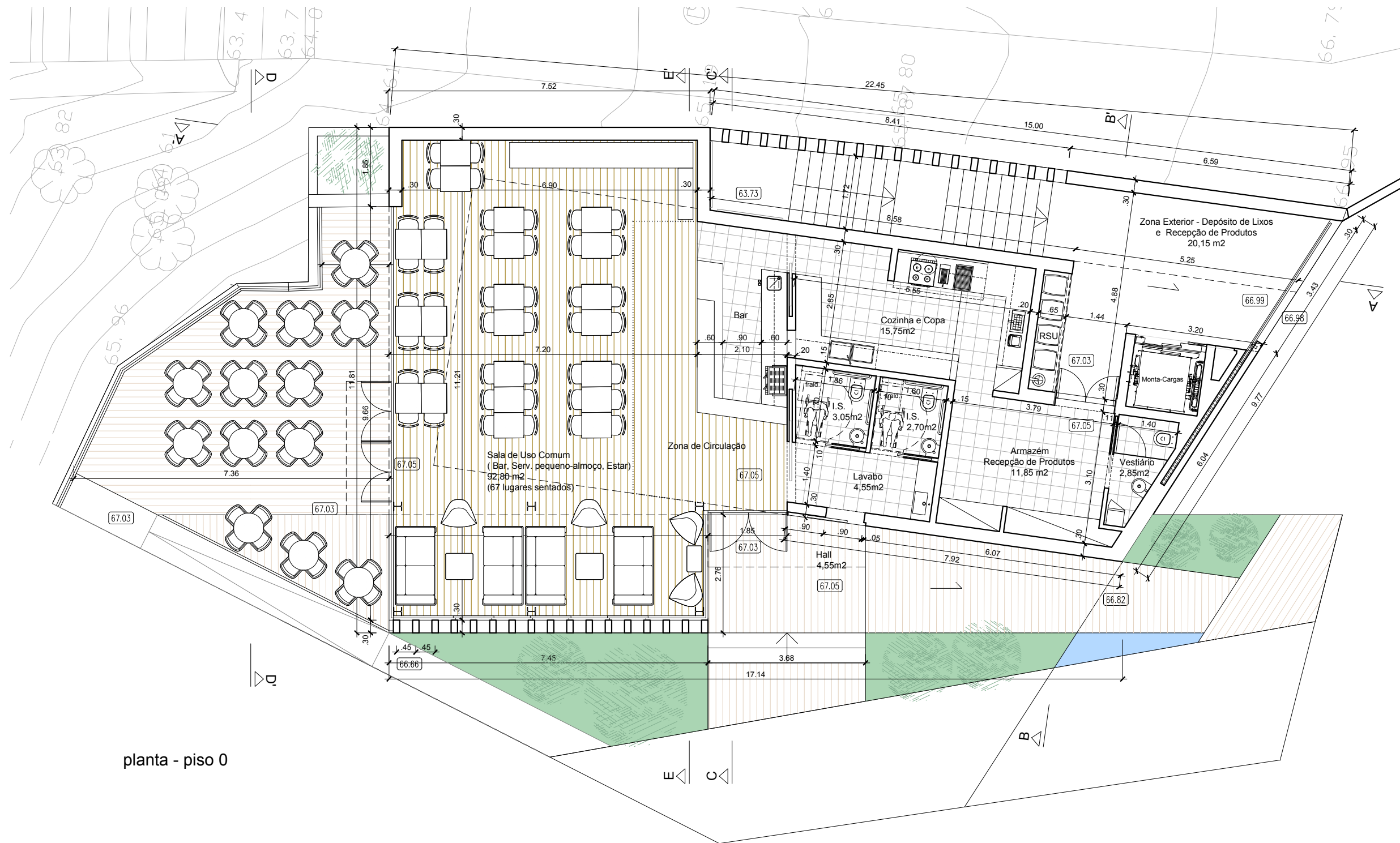

MÓDULO 2.01

Área de Implantação	156,85 m ²
Área Bruta de Construção (piso 0)	156,85 m ²
Área Bruta de Construção (piso -1)	90,25 m ²
Área Técnica (piso -1)	49,75 m ²
Área Útil	210,05 m ²
Área de Terraço / Esplanada	41,85 m ²
Altura máxima da Fachada	4,52 m
Nº. pisos	1 + cave

REQUERENTE:

Câmara Municipal da Nazaré

PROJECTO:
ARQUITECTURA

Parque da Pedralva - empreendimento turístico

técnico responsável:
MARCO MOREIRA, Arquitecto

ANTE-PROJECTO
BAR / SERVIÇO DE PEQUENO-ALMOÇO
EDIFÍCIO 2.01 - PLANTA - PISO 0

colaboradores:
MÁRIO LOPES, Arquitecto

ESCALA:
1:100

FREGUESIA:
Nazaré

Rua Dr. Jaime Cortesão, 28 - 4º. esq. 2620-147 Póvoa de Sto. Adrião
tel: 966 519 361 / mail: marcomoreiralx@gmail.com

junho 2018

MM164701

02.01

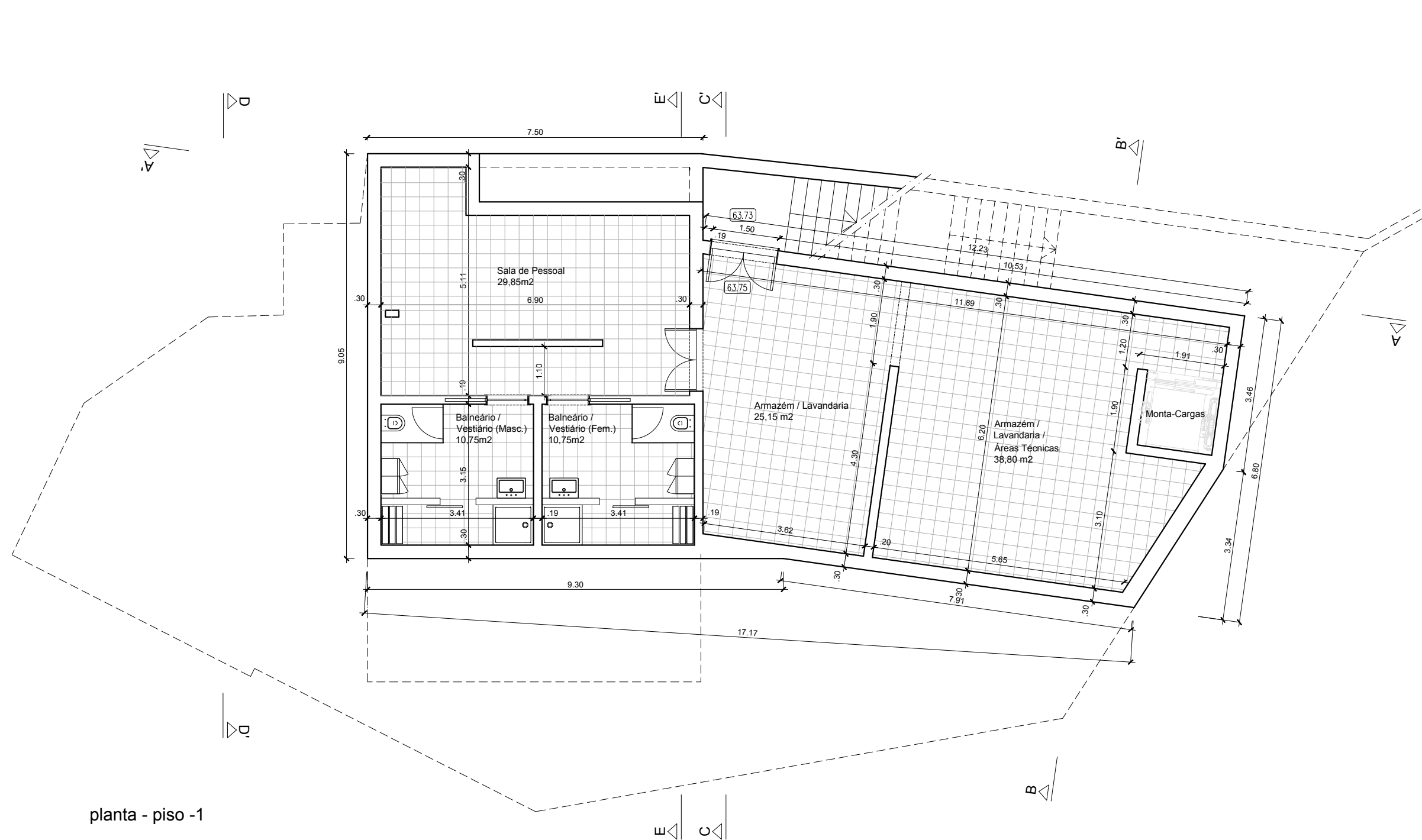

planta - piso -1

REQUERENTE:

Câmara Municipal da Nazaré

PROJECTO:

ARQUITECTURA

Parque da Pedralva - empreendimento turístico

técnico responsável:

MARCO MOREIRA, Arquitecto

ANTE-PROJECTO

BAR / SERVIÇO DE PEQUENO-ALMOÇO

EDIFÍCIO 2.01 - PLANTA - PISO -1

colaboradores:

MÁRIO LOPES, Arquitecto

ESCALA:
1:100

FREGUESIA:
Nazaré

Rua Dr. Jaime Cortesão, 28 - 4º. esq. 2620-147 Póvoa de Sto. Adrião
tel: 966 519 361 / mail: marcomoreiralx@gmail.com

junho 2018

MM164701

02.02

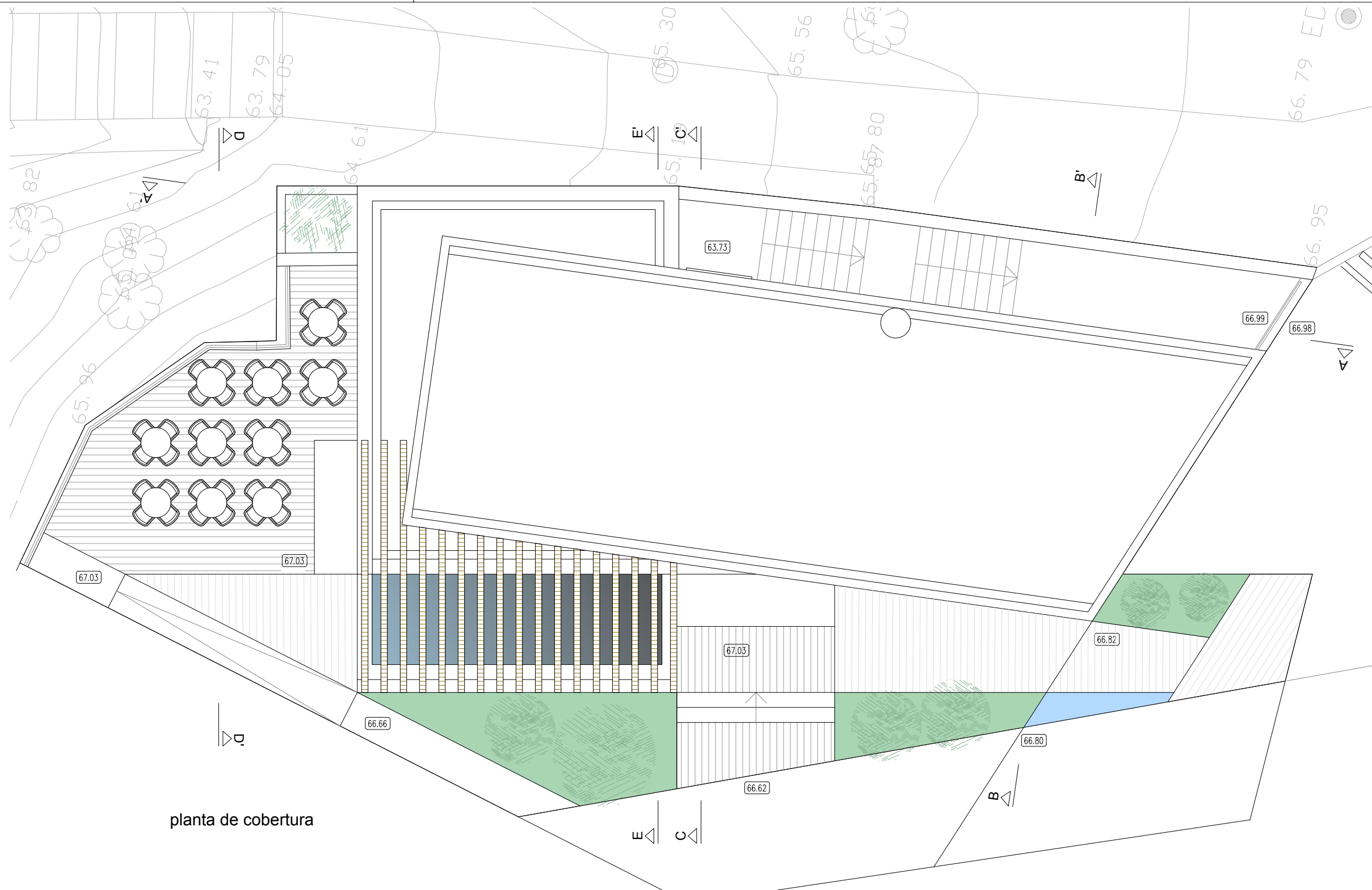

planta de cobertura

REQUERENTE:

Câmara Municipal da Nazaré

PROJECTO:

ARQUITECTURA

Parque da Pedralva - empreendimento turístico

técnico responsável:

MARCO MOREIRA, Arquitecto

ANTE-PROJECTO

BAR / SERVIÇO DE PEQUENO-ALMOÇO

EDIFÍCIO 2.01 - PLANTA - COBERTURAS

colaboradores:

MÁRIO LOPES, Arquitecto

ESCALA:

1:100

FREGUESIA:

Nazaré

Rua Dr. Jaime Cortesão, 28 - 4º. esq. 2620-147 Póvoa de Sto. Adrião
tel: 966 519 361 / mail: marcomoreiralx@gmail.com

junho 2018

MM164701

02.03

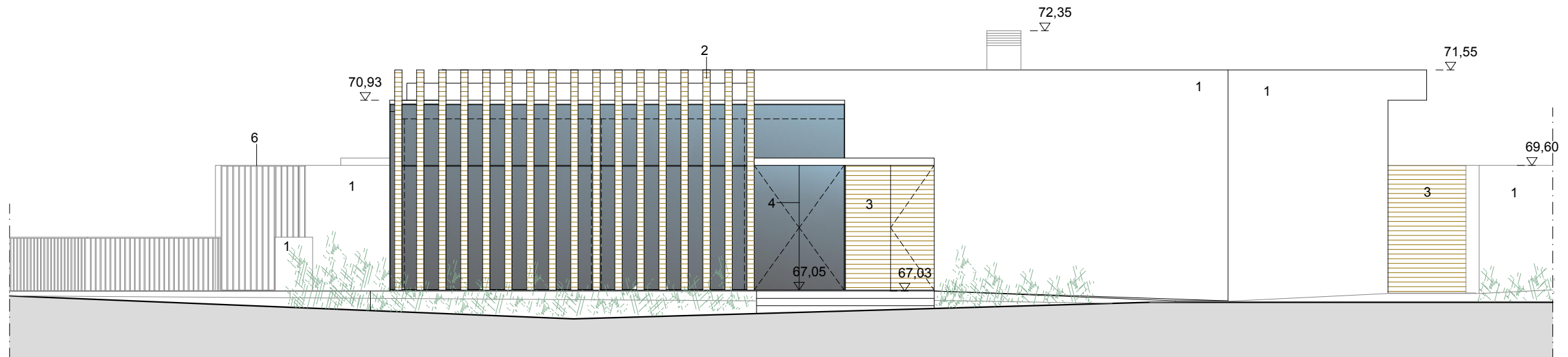

alçado poente

LEGENDA:

- 1 - reboco areado fino, pintado (cor Branco)
- 2 - lâmina em madeira lamelada colada, tipo "Glulam / MetsäWood" da "Jular", ou equivalente, envernizada
- 3 - porta/portão exterior em madeira termicamente endurecida tipo "Thermowood" da "Jular", ou equivalente, envernizada
- 4 - caixilharia em alumínio termolacado, com corte térmico e vidro duplo (RAL a definir)
- 5 - persiana em alumínio termolacado
- 6 - guarda em ferro metalizado e pintado (RAL a definir)
- 7 - fachada ventilada com revestimento em madeira termicamente endurecida tipo "Thermowood" da "Jular", ou equivalente, envernizada

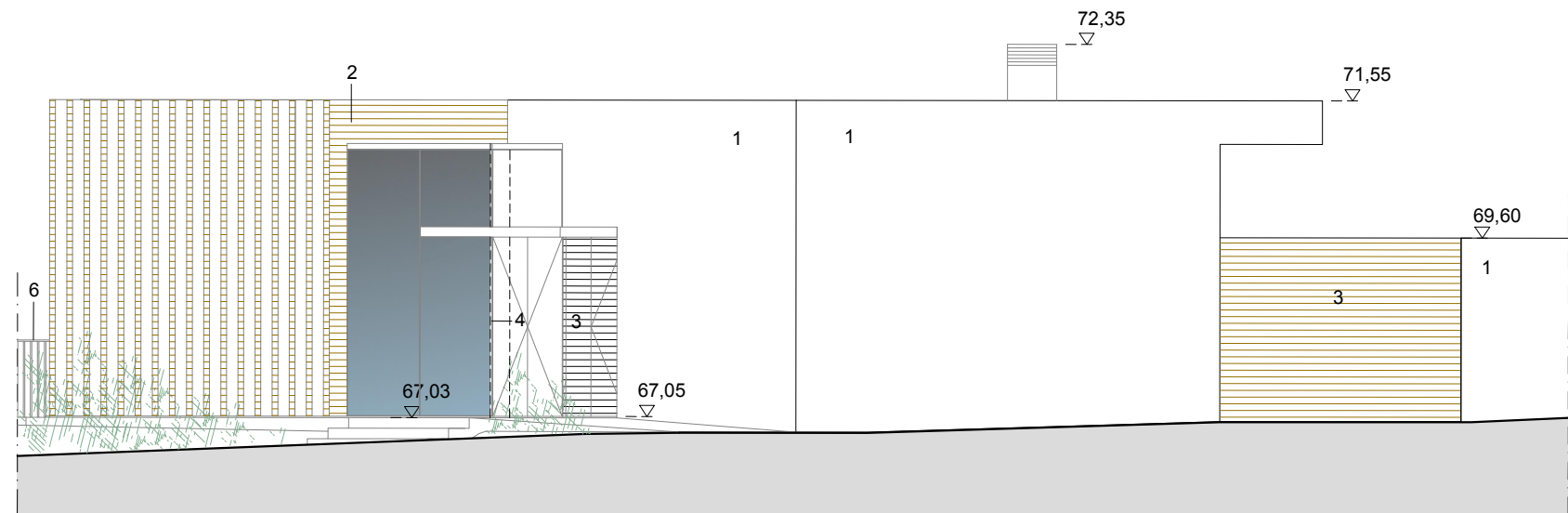

alçado sul

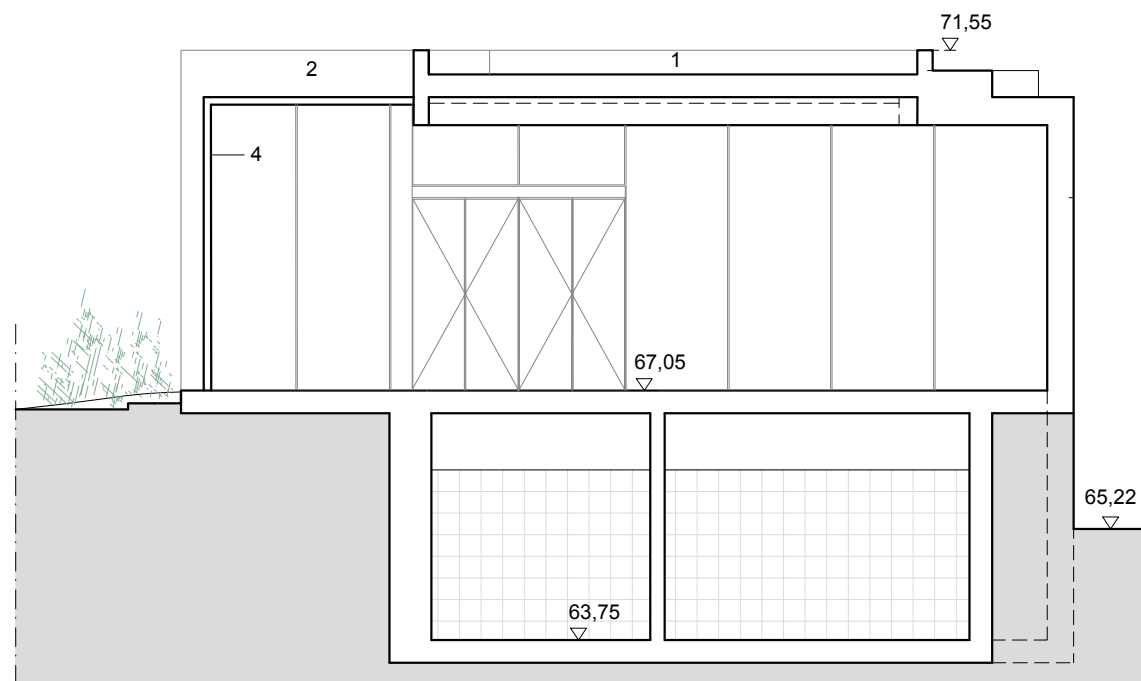

corte EE'

REQUERENTE:

Câmara Municipal da Nazaré

PROJECTO:

ARQUITECTURA

Parque da Pedralva - empreendimento turístico

técnico responsável:

MARCO MOREIRA, Arquitecto

ANTE-PROJECTO

BAR / SERVIÇO DE PEQUENO-ALMOÇO

EDIFÍCIO 2.01 - ALÇADOS - POENTE E SUL / CORTE EE'

colaboradores:

MÁRIO LOPES, Arquitecto

ESCALA:

1:100

FREGUESIA:

Nazaré

Rua Dr. Jaime Cortesão, 28 - 4º. esq. 2620-147 Póvoa de Sto. Adrião
tel: 966 519 361 / mail: marcomoreiralx@gmail.com

junho 2018

MM164701

02.04

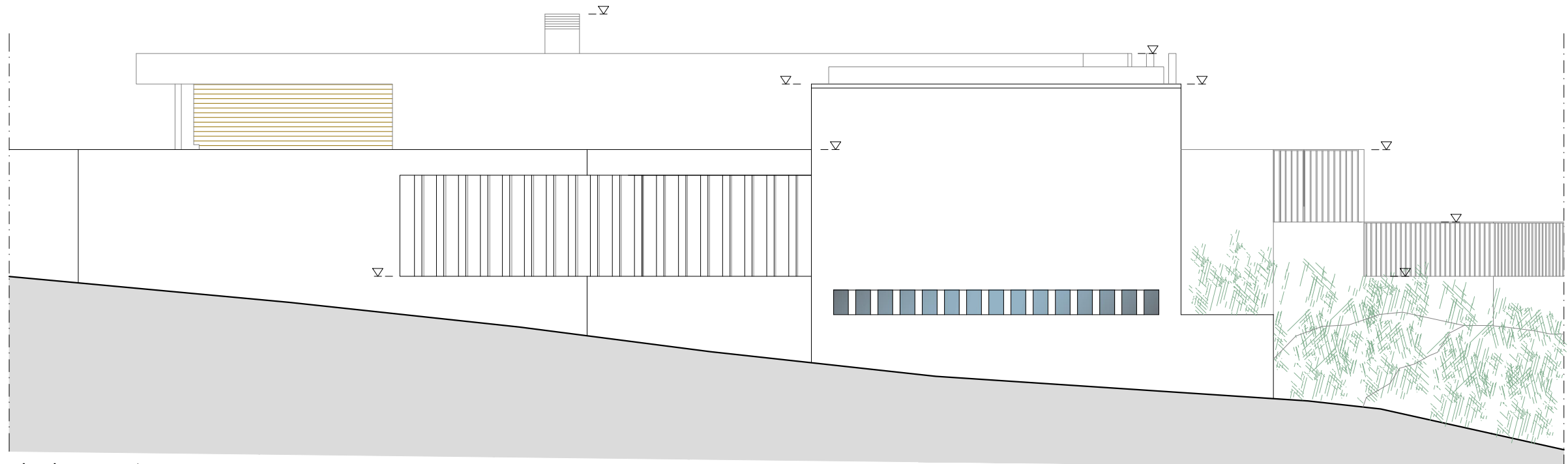

alçado nascente

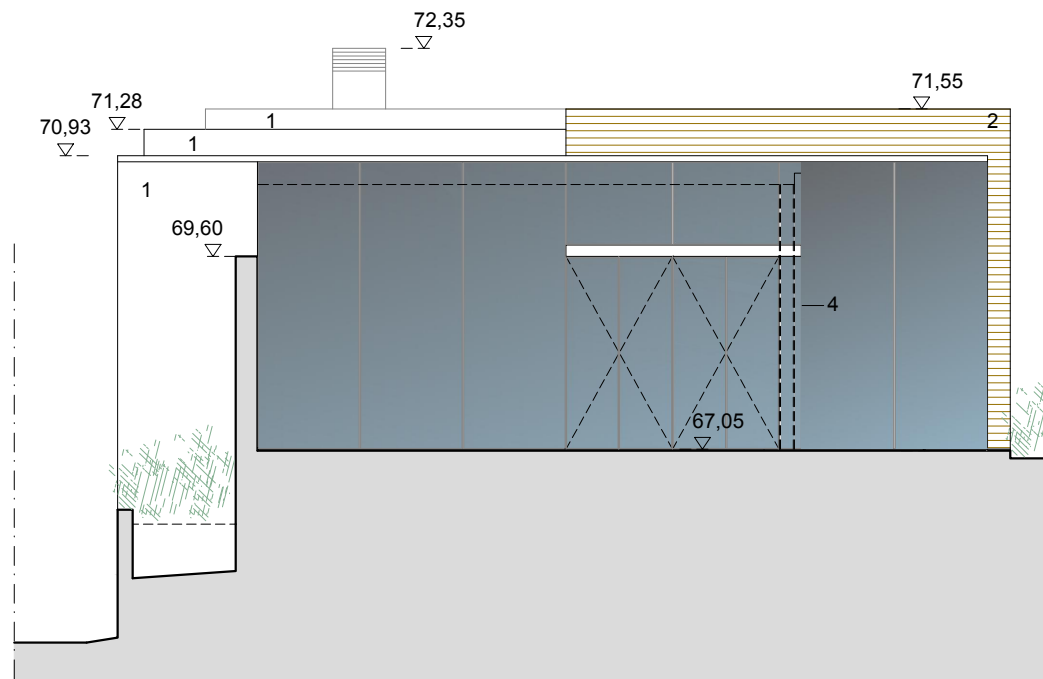

alçado norte

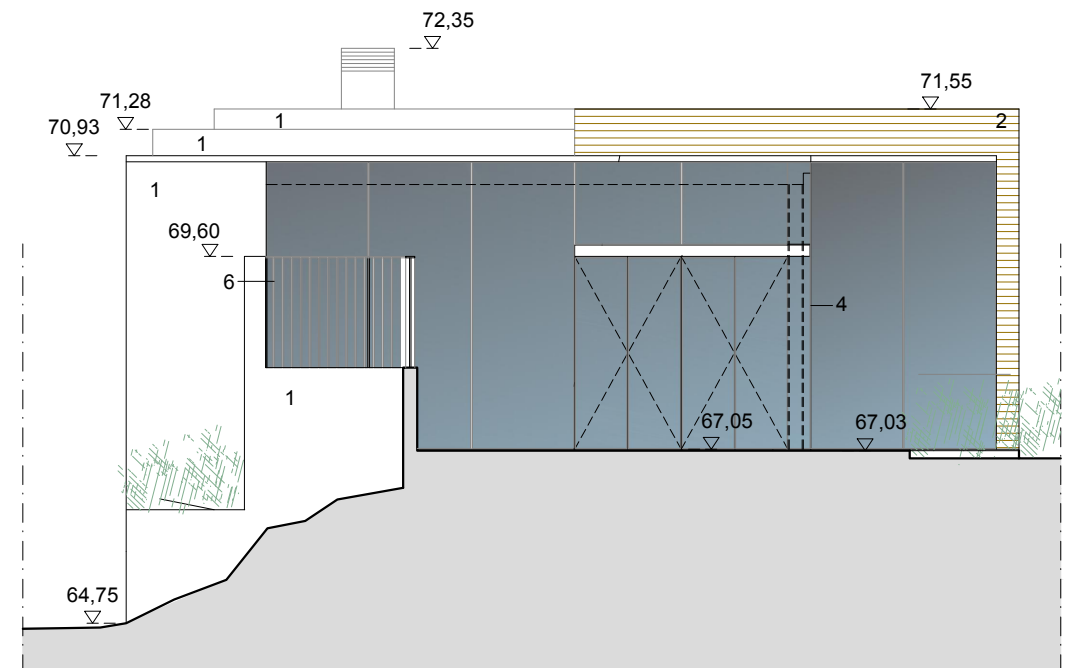

corte DD'

LEGENDA:

- 1 - reboco areado fino, pintado (cor Branco)
- 2 - lâmina em madeira lamelada colada, tipo "Glulam / MetsäWood" da "Jular", ou equivalente, envernizada
- 3 - porta/portão exterior em madeira termicamente endurecida tipo "Thermowood" da "Jular", ou equivalente, envernizada
- 4 - caixilharia em alumínio termolacado, com corte térmico e vidro duplo (RAL a definir)
- 5 - persiana em alumínio termolacado
- 6 - guarda em ferro metalizado e pintado (RAL a definir)
- 7 - fachada ventilada com revestimento em madeira termicamente endurecida tipo "Thermowood" da "Jular", ou equivalente, envernizada

REQUERENTE:

Câmara Municipal da Nazaré

PROJECTO:
ARQUITECTURA

Parque da Pedralva - empreendimento turístico

técnico responsável:
MARCO MOREIRA, Arquitecto

ANTE-PROJECTO
BAR / SERVIÇO DE PEQUENO-ALMOÇO
EDIFÍCIO 2.01 - ALÇADOS - NASCENTE E NORTE/ CORTE DD'

colaboradores:
MÁRIO LOPES, Arquitecto

ESCALA:
1:100

FREGUESIA:
Nazaré

Rua Dr. Jaime Cortesão, 28 - 4º. esq. 2620-147 Póvoa de Sto. Adrião
tel: 966 519 361 / mail: marcomoreiralx@gmail.com

junho 2018

MM164701

02.05

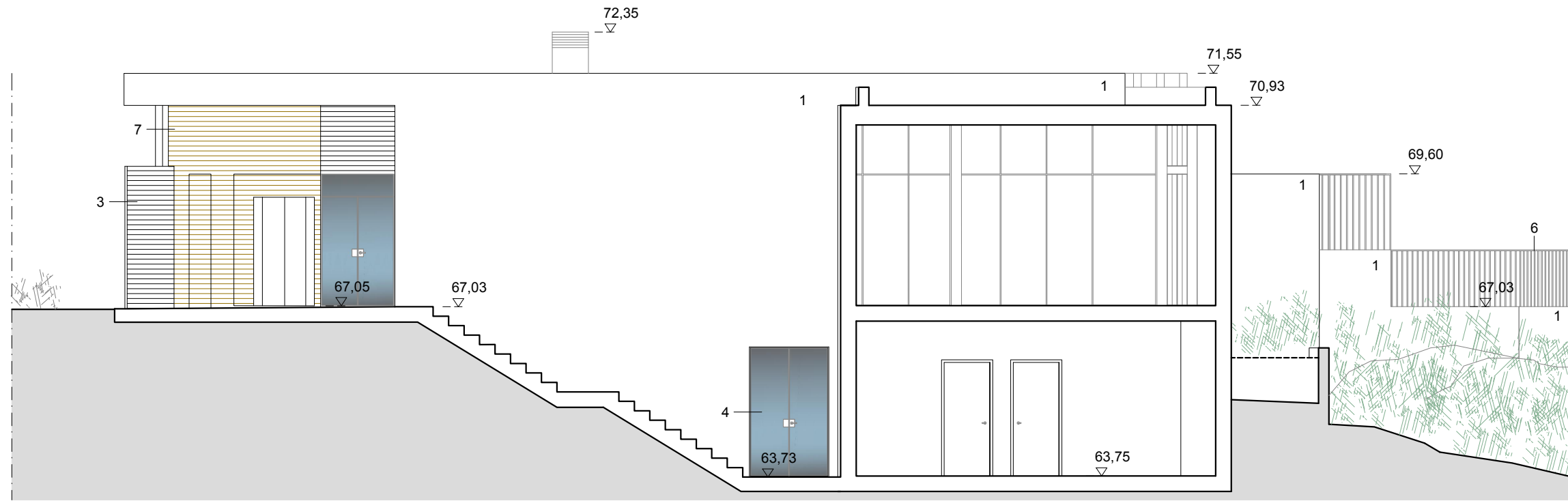

corte AA'

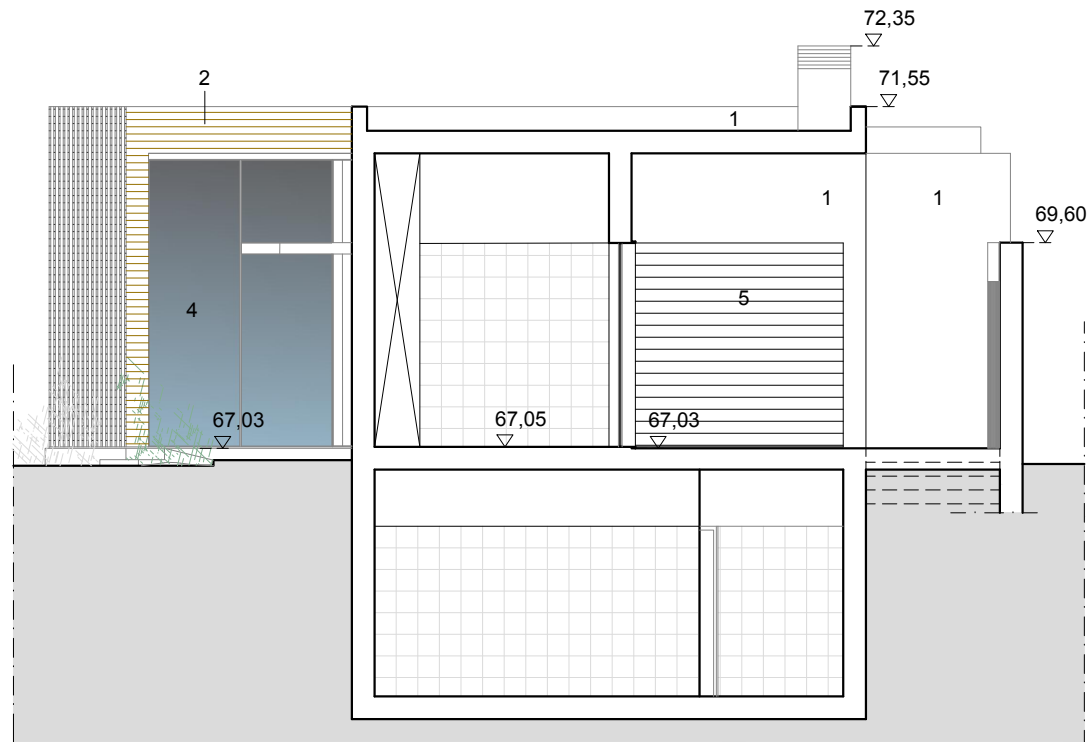

corte BB'

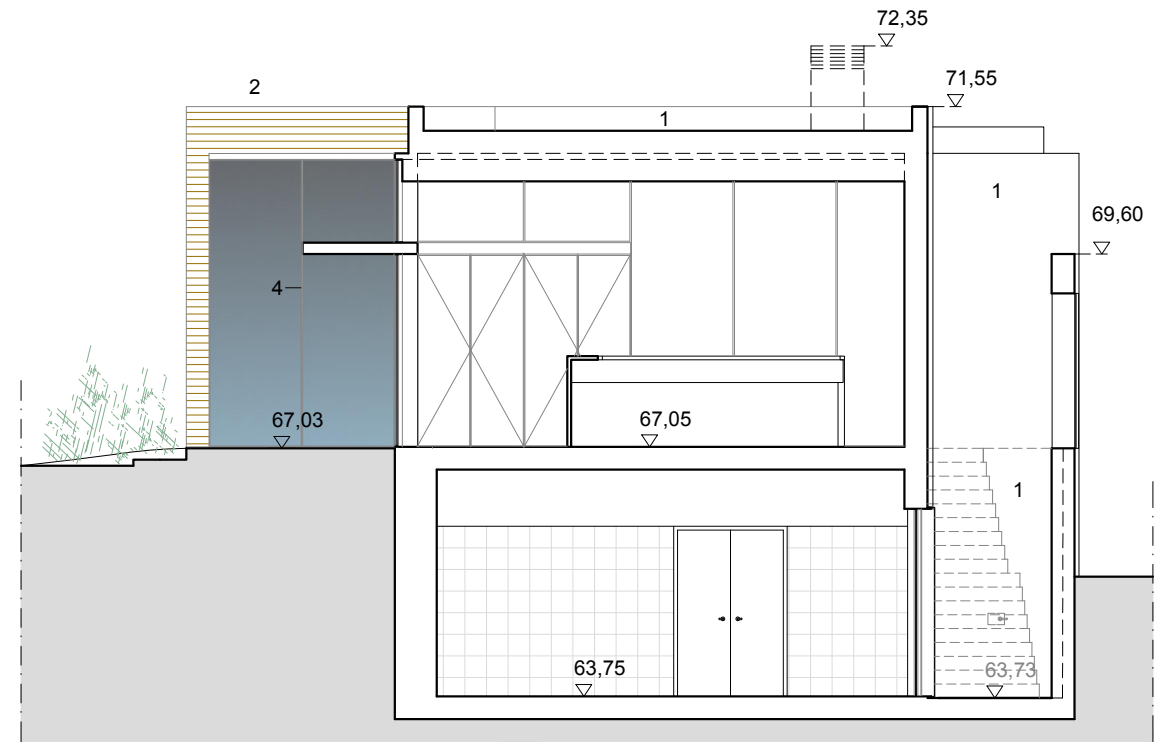

corte CC'

LEGENDA:

- 1 - reboco areado fino, pintado (cor Branco)
- 2 - lâmina em madeira lamelada colada, tipo "Glulam / MetsäWood" da "Jular", ou equivalente, envernizada
- 3 - porta/portão exterior em madeira termicamente endurecida tipo "Thermowood" da "Jular", ou equivalente, envernizada
- 4 - caixilharia em alumínio termolacado, com corte térmico e vidro duplo (RAL a definir)
- 5 - persiana em alumínio termolacado
- 6 - guarda em ferro metalizado e pintado (RAL a definir)
- 7 - fachada ventilada com revestimento em madeira termicamente endurecida tipo "Thermowood" da "Jular", ou equivalente, envernizada

REQUERENTE:

Câmara Municipal da Nazaré

PROJECTO:
ARQUITECTURA

Parque da Pedralva - empreendimento turístico

técnico responsável:
MARCO MOREIRA, Arquitecto

ANTE-PROJECTO
BAR / SERVIÇO DE PEQUENO-ALMOÇO
EDIFÍCIO 2.01 - CORTES AA', BB' E CC'

colaboradores:
MÁRIO LOPES, Arquitecto

ESCALA:
1:100

FREGUESIA:
Nazaré

Rua Dr. Jaime Cortesão, 28 - 4º. esq. 2620-147 Póvoa de Sto. Adrião
tel: 966 519 361 / mail: marcomoreiralx@gmail.com

junho 2018

MM164701

02.06

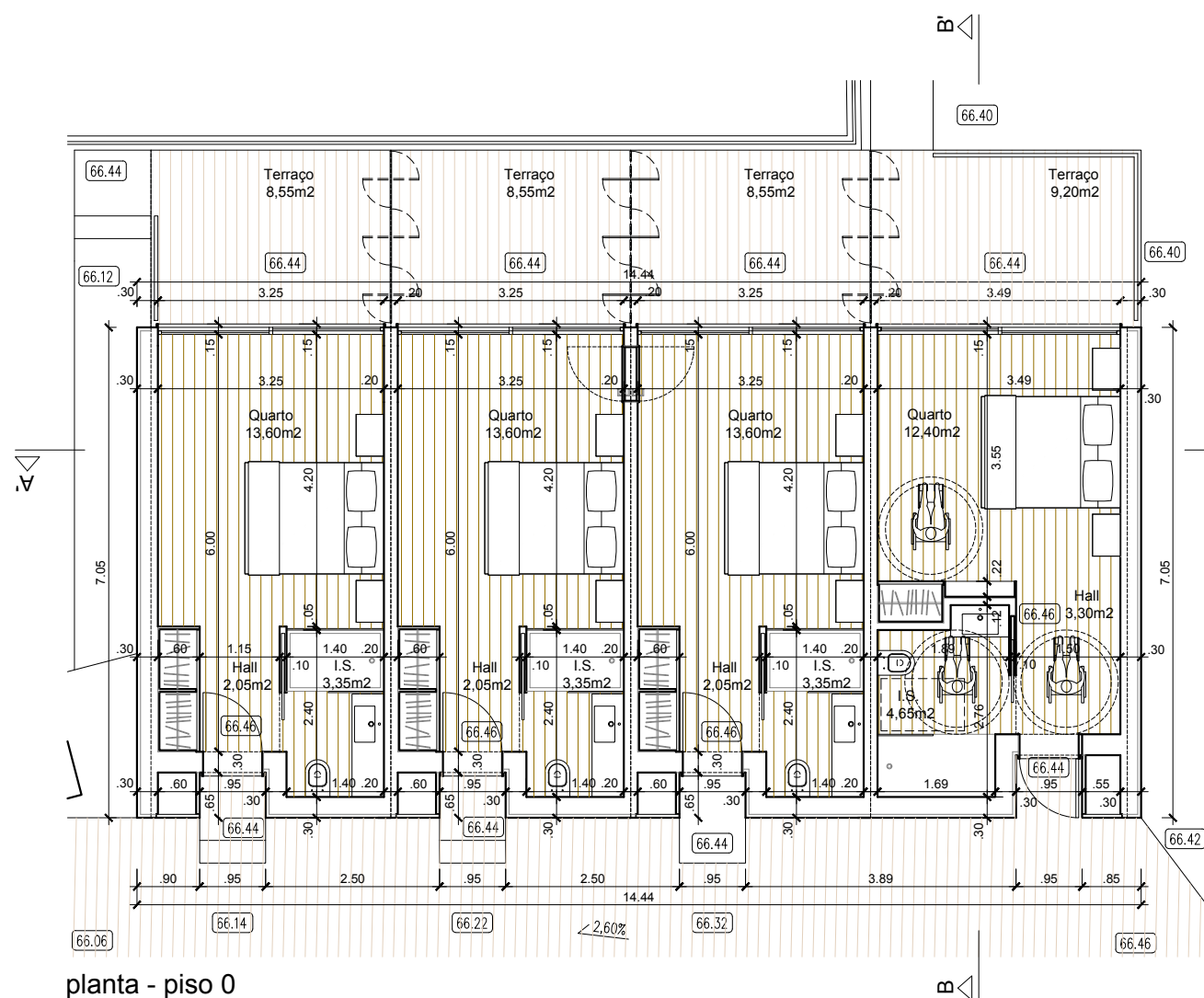

planta - piso 0

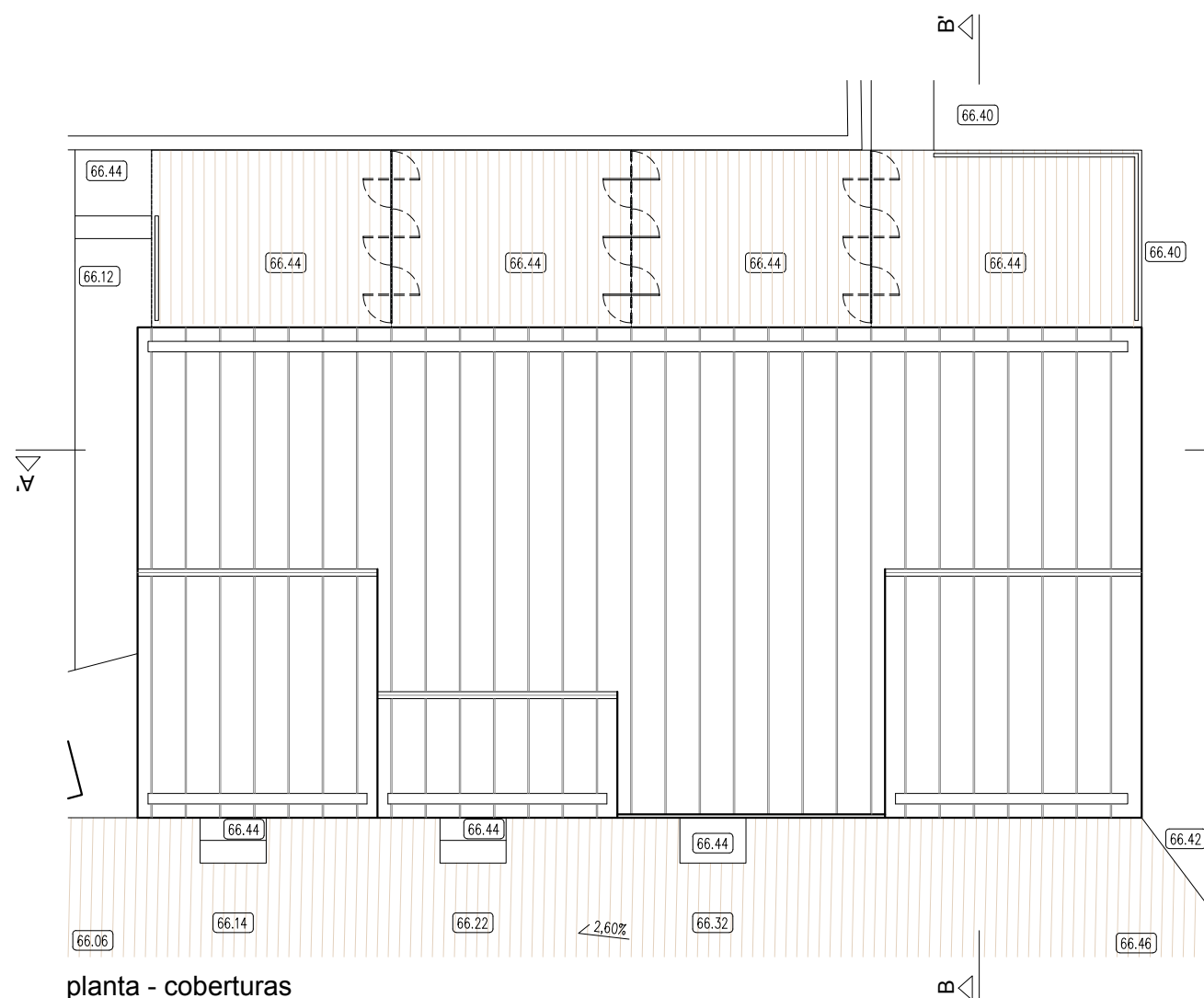

planta - coberturas

MÓDULO 3.01 (MÓDULO TIPO)

Área de Implantação	98,85 m2
Área Bruta de Construção	97,45 m2
Área Técnica	1,40 m2
Área Útil	81,60 m2
Área de Terraços*	35,80 m2
Altura máxima da Fachada	4,74 m
Nº. pisos	1

* para utilização privativa das unidades de alojamento

REQUERENTE:

Câmara Municipal da Nazaré

PROJECTO:
ARQUITECTURA

Parque da Pedralva - empreendimento turístico

técnico responsável:
MARCO MOREIRA, Arquitecto

ANTE-PROJECTO

UNIDADES DE ALOJAMENTO
MÓDULO 3.01 (MÓDULO TIPO) - PLANTAS

colaboradores:
MÁRIO LOPES, Arquitecto

ESCALA:
1:100

FREGUESIA:
Nazaré

Rua Dr. Jaime Cortesão, 28 - 4º. esq. 2620-147 Póvoa de Sto. Adrião
tel: 966 519 361 / mail: marcomoreiralx@gmail.com

junho 2018

MM164701

03.01

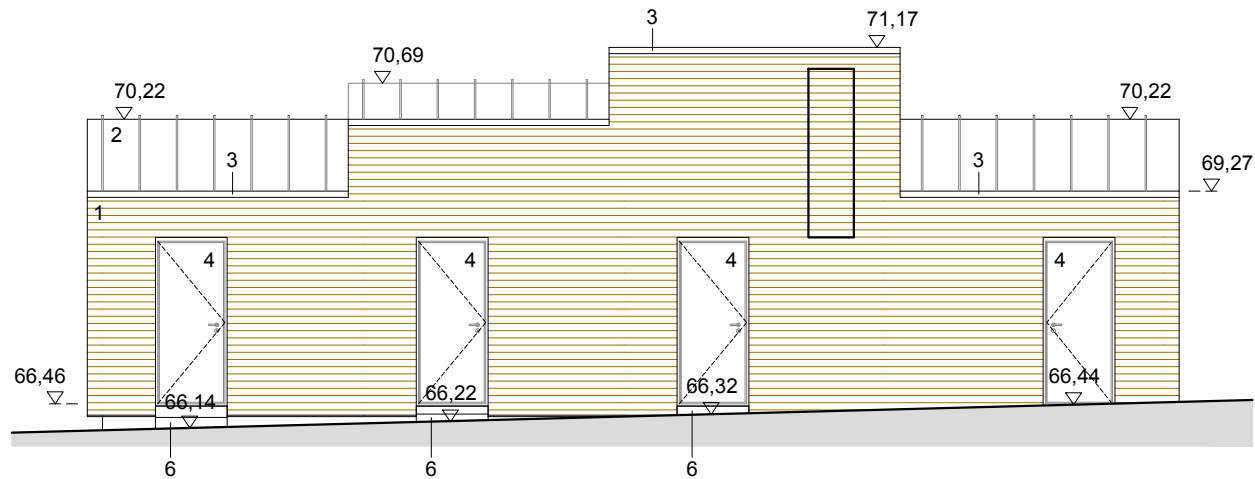

alçado principal

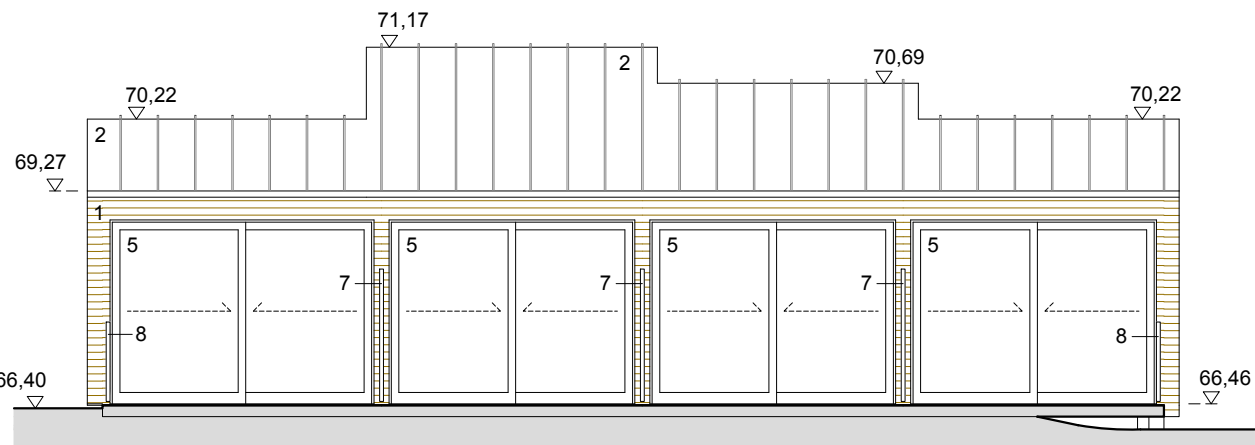

alçado posterior

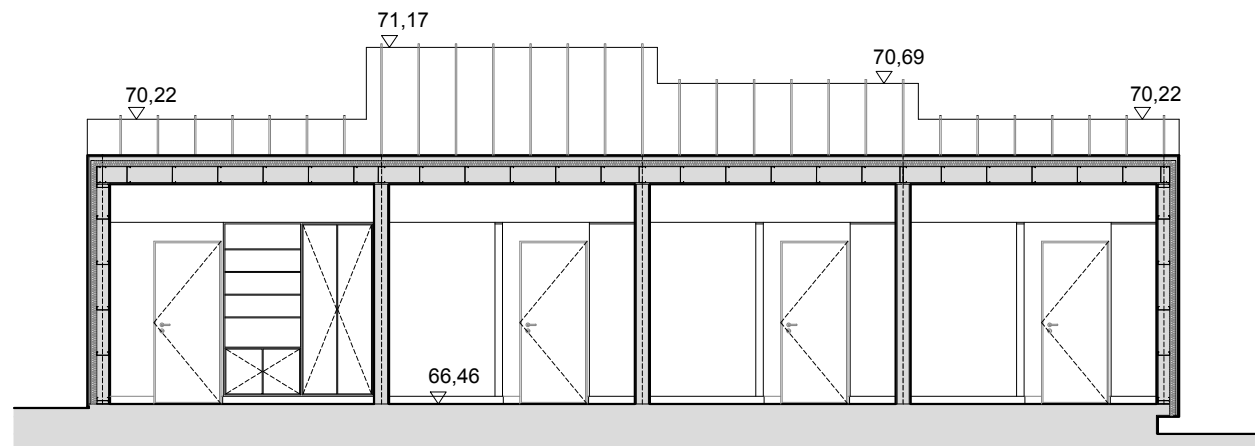

corte AA'

LEGENDA:

- 1 - fachada ventilada com revestimento em madeira termicamente endurecida tipo "Thermowood" da "Jular", ou equivalente, envernizada
- 2 - cobertura em zinco com junta agrafada
- 3 - rufo em zinco
- 4 - porta exterior revestida com painel de resinas fenólicas
- 5 - caixilharia em alumínio termolacado, com corte térmico e vidro duplo (RAL a definir)
- 6 - degraus em betão pré-fabricado, com endurecedor de superfície, envernizados
- 7 - painel pivotante
- 8 - guarda em ferro metalizado e pintado (RAL a definir)

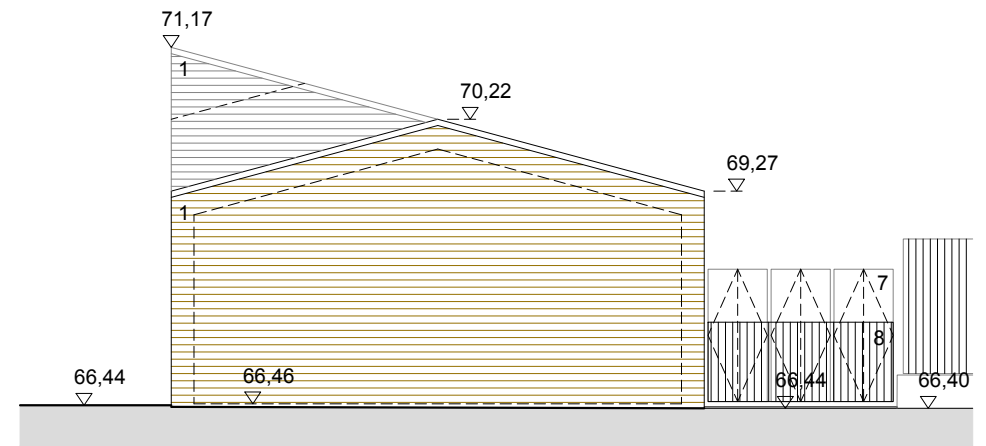

alçado lateral (direito)

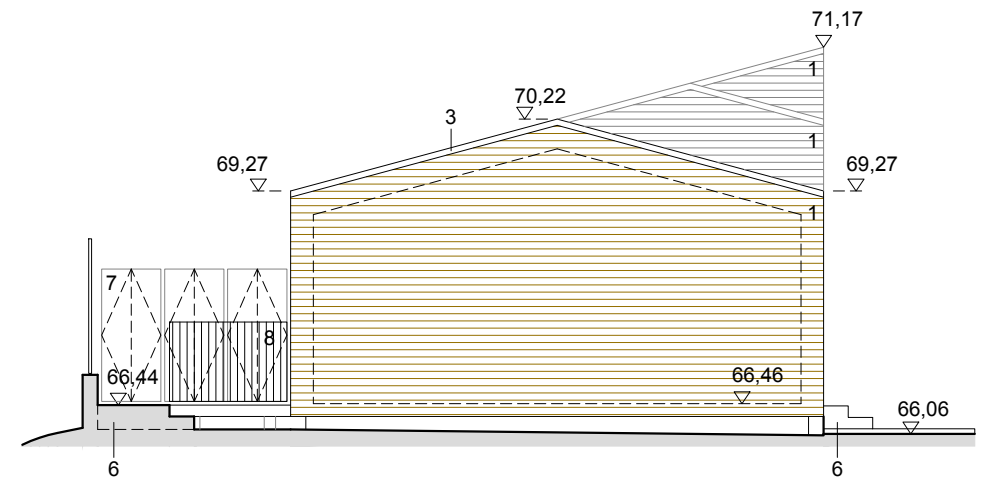

alçado lateral (esquerdo)

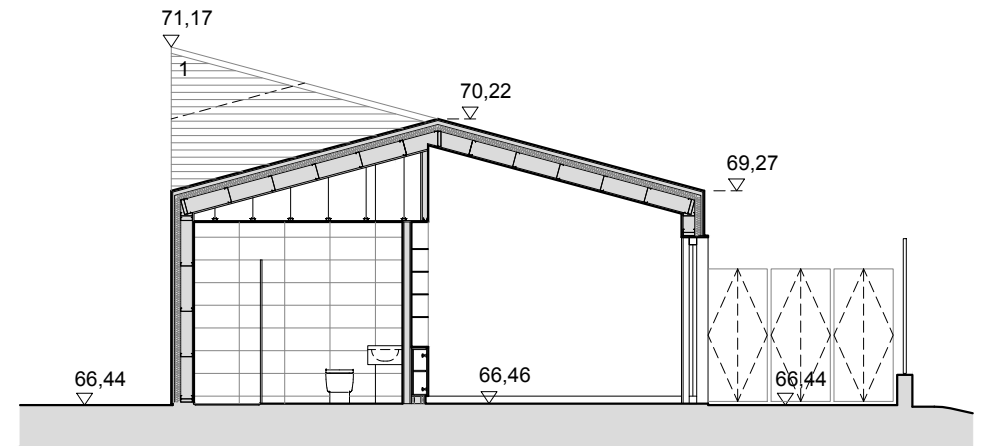

corte BB'

REQUERENTE:

Câmara Municipal da Nazaré

PROJECTO:
ARQUITECTURA

Parque da Pedralva - empreendimento turístico

técnico responsável:
MARCO MOREIRA, Arquitecto

ANTE-PROJECTO

UNIDADES DE ALOJAMENTO
MÓDULO 3.01 (MÓDULO TIPO) - CORTES E ALÇADOS

colaboradores:
MÁRIO LOPES, Arquitecto

ESCALA:
1:100

FREGUESIA:
Nazaré

Rua Dr. Jaime Cortesão, 28 - 4.º. esq. 2620-147 Póvoa de Sto. Adrião
tel: 966 519 361 / mail: marcomoreiralx@gmail.com

junho 2018

MM164701

03.02



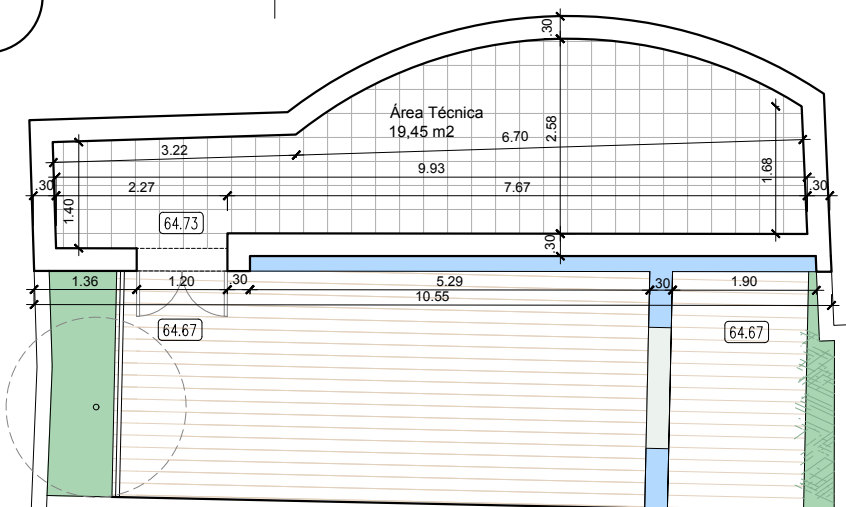
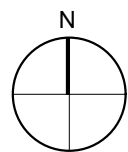

planta

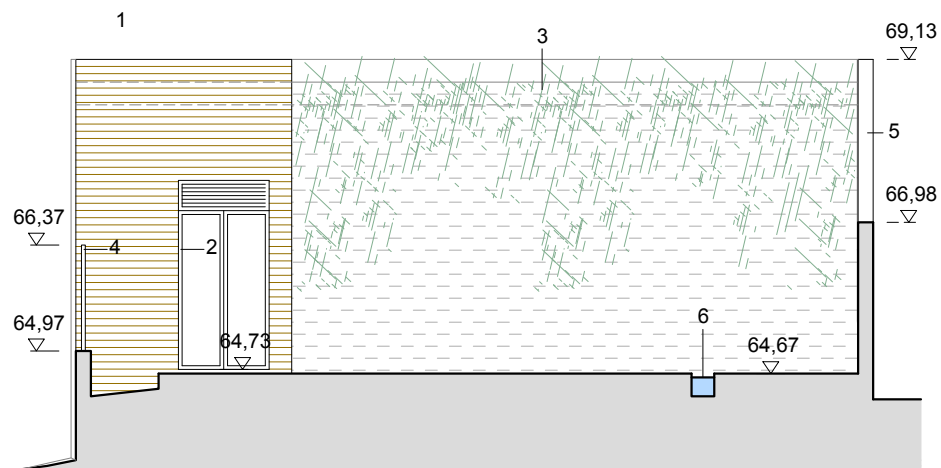

alçado principal

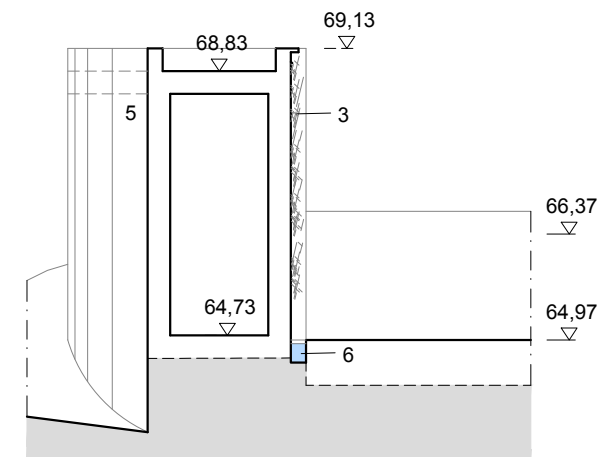

corte AA'

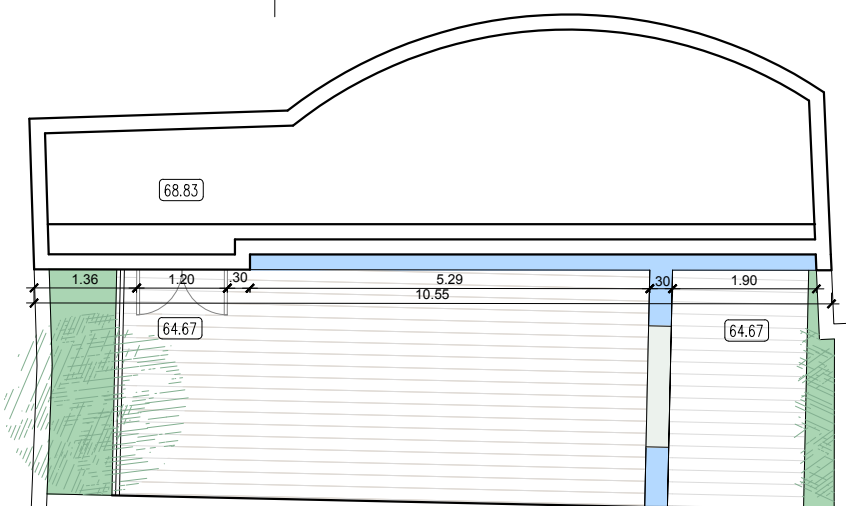

planta de coberturas

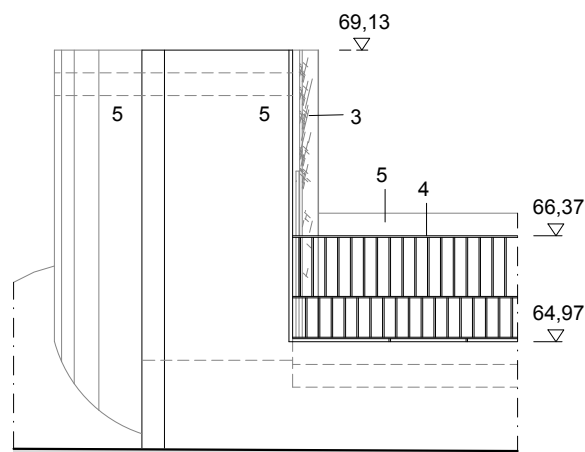

alçado lateral (esquerdo)

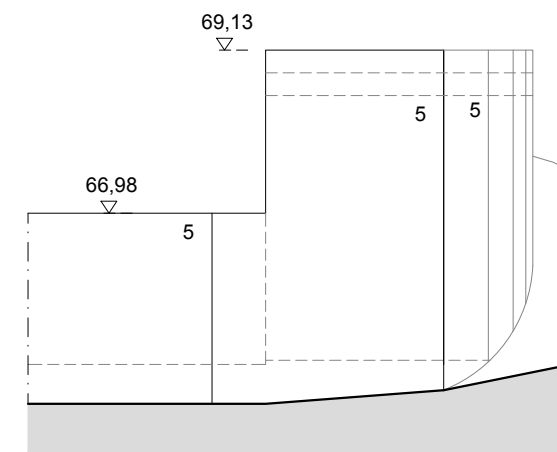

alçado lateral (esquerdo)

LEGENDA:

- 1 - fachada ventilada com revestimento em madeira termicamente endurecida tipo "Thermowood" da "Jular", ou equivalente, envernizada
- 2 - caixilharia em alumínio termolacado (RAL a definir)
- 3 - fachada com revestimento em zinco
- 4 - guarda em ferro metalizado e pintado (RAL a definir)
- 5 - reboco areado fino, pintado (cor Branco)
- 6 - espelho de água

MÓDULO 4.01

Área de Implantação	26,75 m2
Área Bruta de Construção	26,75 m2
Área Técnica	19,45 m2
Altura máxima da Fachada	4,16 m
Nº. pisos	1

REQUERENTE:

Câmara Municipal da Nazaré

PROJECTO:

ARQUITECTURA

Parque da Pedralva - empreendimento turístico

técnico responsável:

MARCO MOREIRA, Arquitecto

ANTE-PROJECTO

ÁREA TÉCNICA

EDIFÍCIO 4.01 - PLANTA, ALÇADOS E CORTE

colaboradores:

MÁRIO LOPES, Arquitecto

ESCALA:

1:100

FREGUESIA:

Nazaré

Rua Dr. Jaime Cortesão, 28 - 4º. esq. 2620-147 Póvoa de Sto. Adrião
tel: 966 519 361 / mail: marcomoreiralx@gmail.com

junho 2018

MM164701

04.01

Este desenho é propriedade intelectual do autor do projecto, n. o podendo ser reproduzido ou utilizado para outro fim que n. o seja o aqui expresso sem pr. via autoriza o por escrito

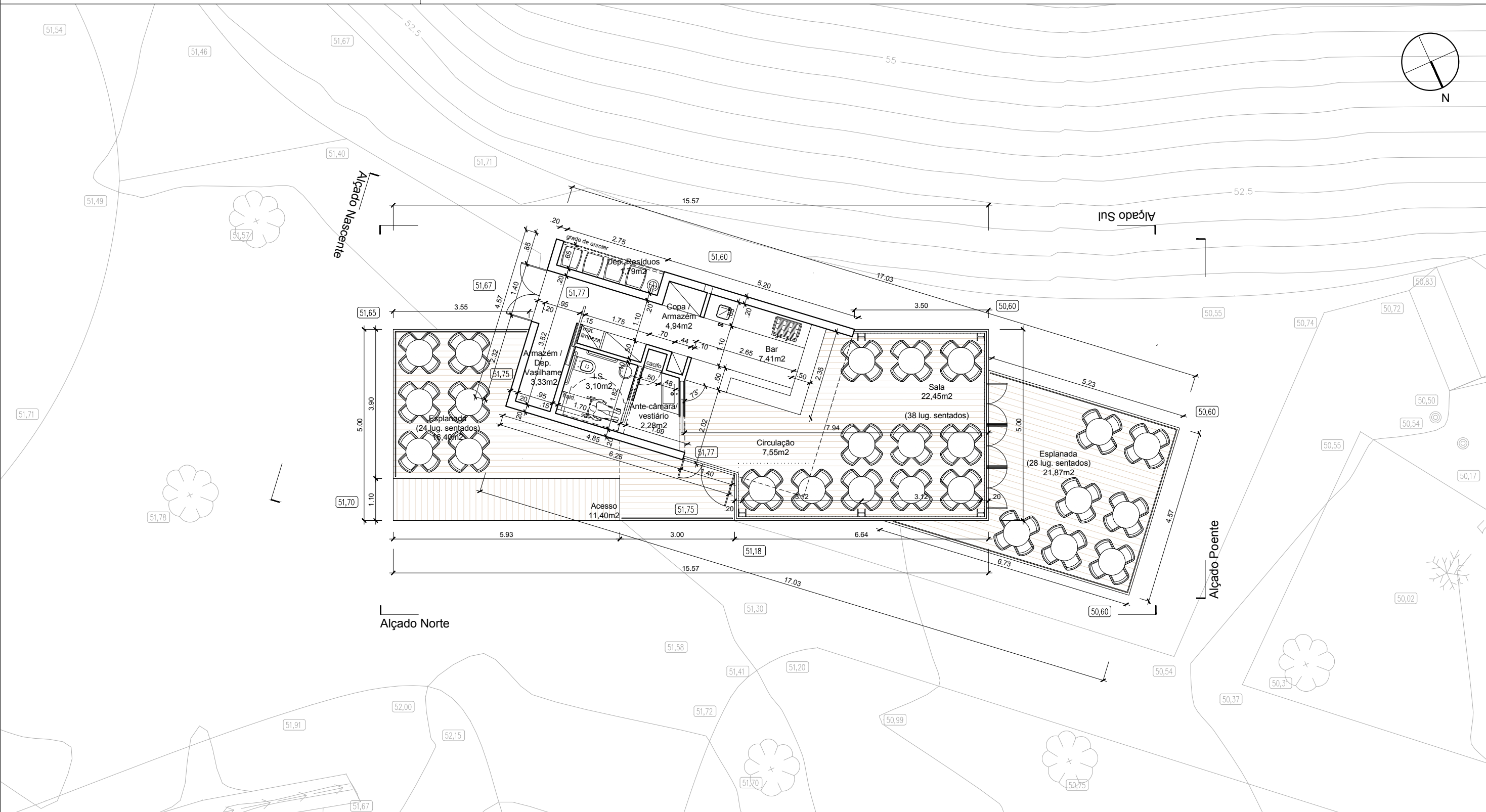
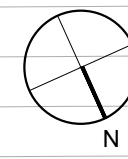

Quiosque - Bar

Área de Implantação	60,00 m2
Área Bruta de Construção	58,30 m2
Área Técnica	1,70 m2
Área Útil	51,06 m2
Área de Terraços / Esplanadas	38,27 m2
Altura máxima da Fachada	4,50 m
Nº. pisos	1

REQUERENTE:

Câmara Municipal da Nazaré

PROJECTO:
ARQUITECTURA

Parque da Pedralva - empreendimento turístico

técnico responsável:
MARCO MOREIRA, Arquitecto

ANTE-PROJECTO

QUIÓSCUE / BAR
PLANTA -.PISO 0

colaboradores:
MÁRIO LOPES, Arquitecto

ESCALA:
1:100

FREGUESIA:
Nazaré

Rua Dr. Jaime Cortesão, 28 - 4º. esq. 2620-147 Póvoa de Sto. Adrião
tel: 966 519 361 / mail: marcomoreiralx@gmail.com

junho 2018

MM164701

06.01

Este desenho é propriedade intelectual do autor do projecto, não podendo ser reproduzido ou utilizado para outro fim que não o seu, o qual expresso sem prvia autoriza o por escrito

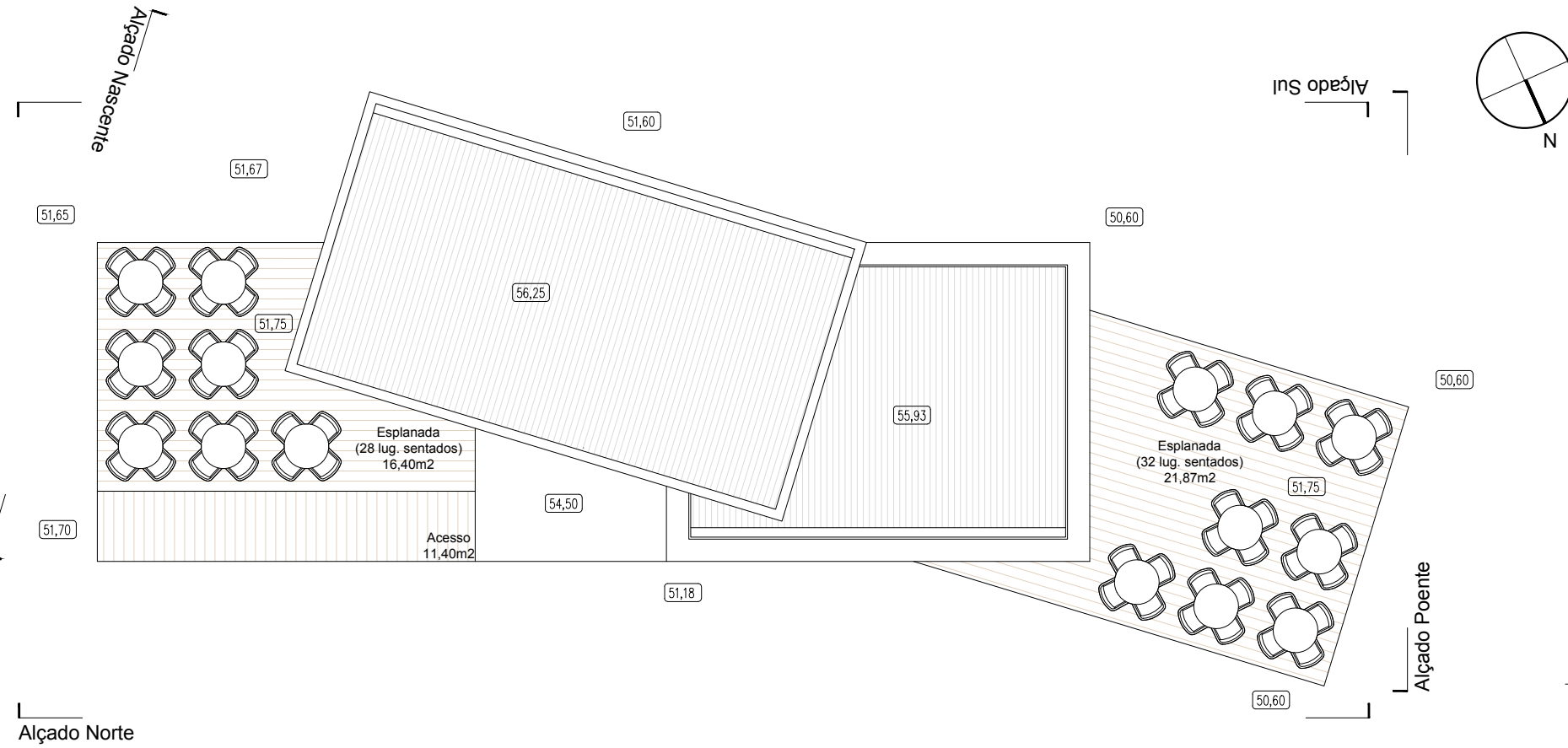

- LEGENDA:
- 1 - fachada ventilada com revestimento em madeira termicamente endurecida tipo "Thermowood" da "Jular", ou equivalente, envernizada
 - 2 - rufo em zinco
 - 3 - caixilharia em alumínio termolacado, com corte térmico e vidro duplo, sistema de fachada cortina / caixilharia oculta (RAL a definir)
 - 4 - porta exterior em vidro temperado e laminado
 - 5 - porta exterior em madeira termicamente endurecida tipo "Thermowood" da "Jular", ou equivalente, envernizada
 - 6 - guarda em vidro temperado e laminado
 - 7 - grade de enrolar

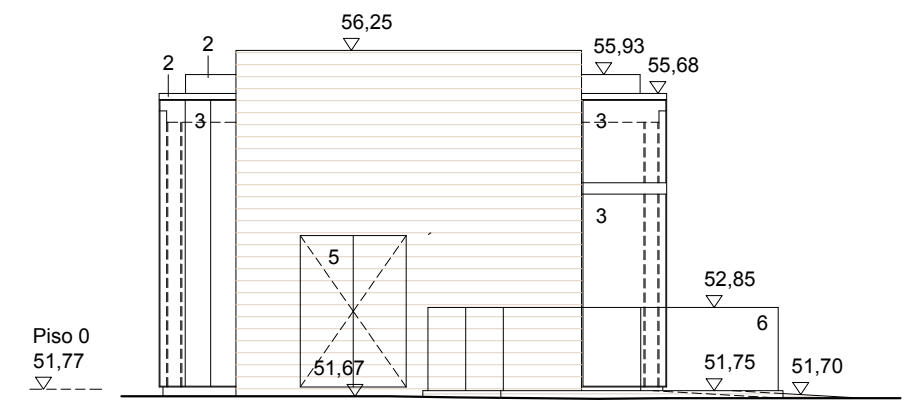

alçado Nascente

planta de coberturas

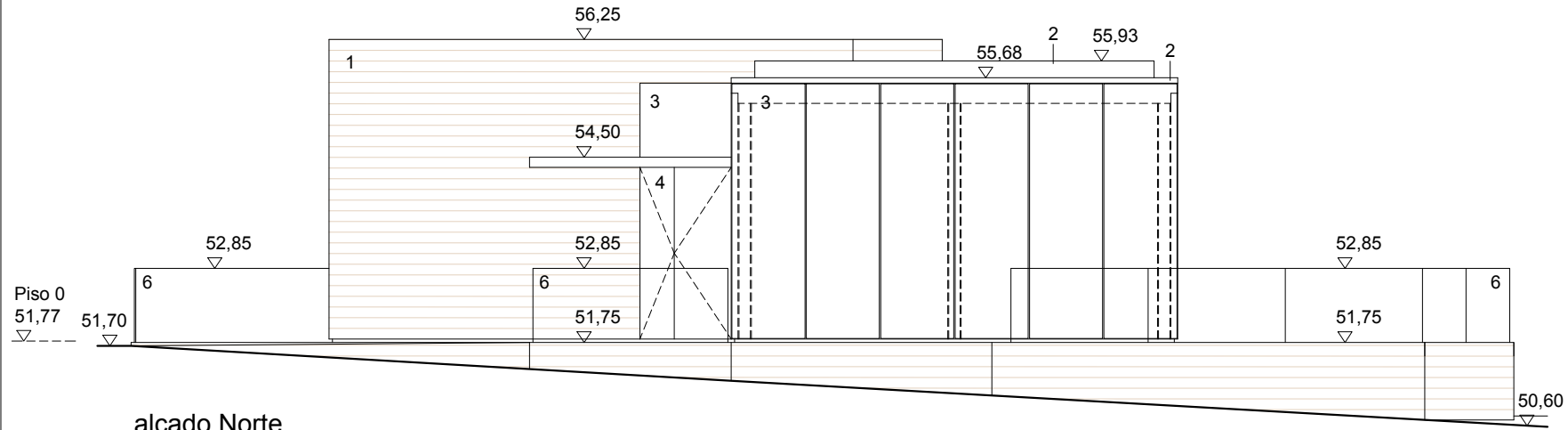

alçado Norte

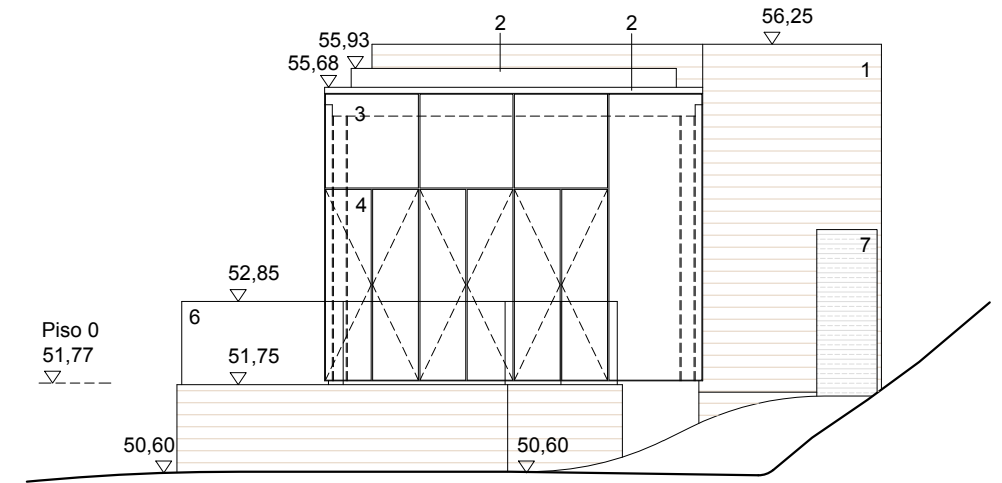

alçado Poente

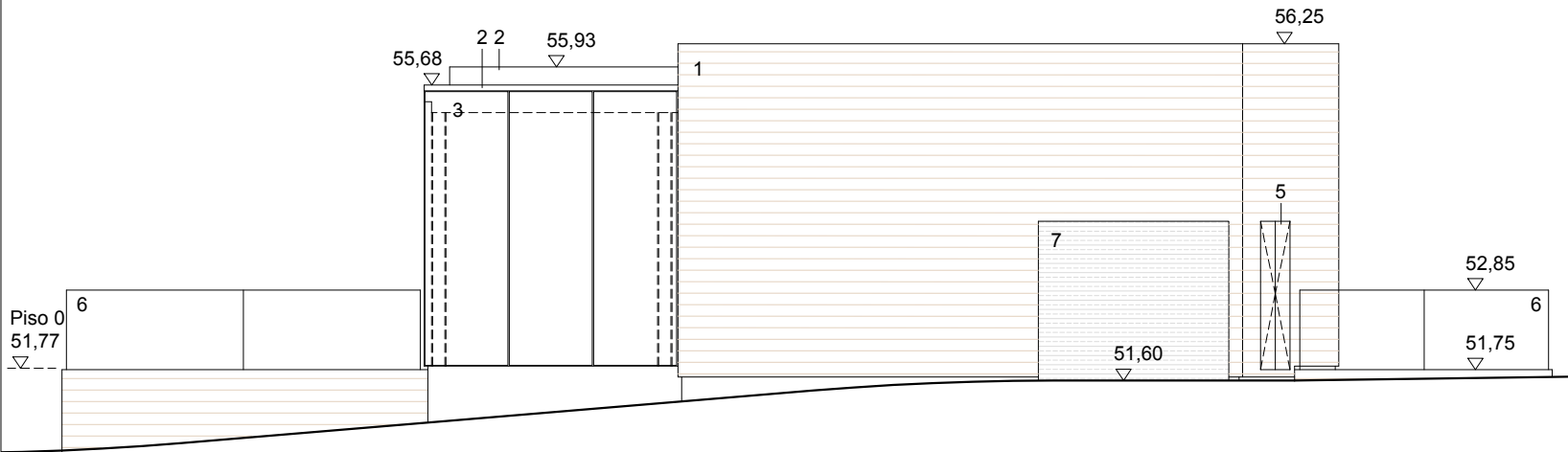

alçado Sul

REQUERENTE:	Câmara Municipal da Nazaré	
PROJECTO:	ARQUITECTURA	Parque da Pedralva - empreendimento turístico
técnico responsável:	MARCO MOREIRA, Arquitecto	ANTE-PROJECTO
		QUIÓSCUE / BAR
		PLANTA - COBERTURAS / ALÇADOS
colaboradores:	MÁRIO LOPES, Arquitecto	ESCALA: 1:100
		FREGUESIA: Nazaré
Rua Dr. Jaime Cortesão, 28 - 4º. esq. 2620-147 Póvoa de Sto. Adrião tel: 966 519 361 / mail: marcomoreiralx@gmail.com	junho 2018	MM164701

Este desenho é propriedade intelectual do autor do projecto, n.º o podendo ser reproduzido ou utilizado para outro fim que n.º o seja o aqui expresso sem pr.ºvia autoriza o por escrito

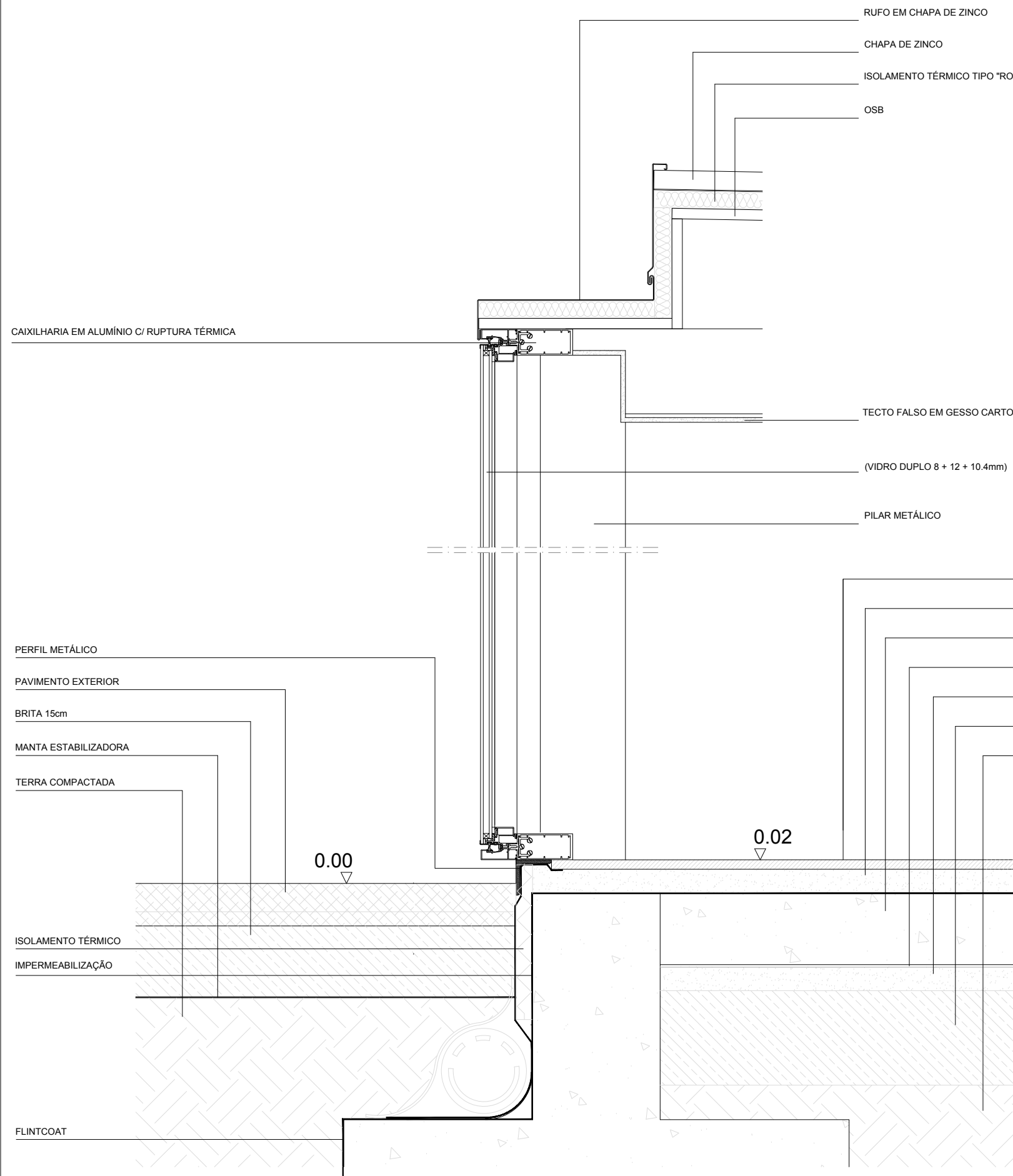

- RUFO EM CHAPA DE ZINCO
- CHAPA DE ZINCO
- ISOLAMENTO TÉRMICO TIPO "ROOFMATE"
- OSB
- CAIXILHARIA EM ALUMÍNIO C/ RUPTURA TÉRMICA
- TECTO FALSO EM GESSO CARTONADO TIPO "PLADUR"
- (VIDRO DUPLO 8 + 12 + 10.4mm)
- PILAR METÁLICO
- PAVIMENTO INTERIOR
- CAMADA DE REGULARIZAÇÃO
- MASSAME C/ MALHASOL E ADITIVO HIDROFUGANTE 15cm
- BARREIRA ANTI VAPOR
- BETÃO POBRE 10cm
- BRITA 20cm
- TERRA COMPACTADA

REQUERENTE: Câmara Municipal da Nazaré		
PROJECTO: ARQUITECTURA	Parque da Pedralva - empreendimento turístico	
técnico responsável: MARCO MOREIRA, Arquitecto	ANTE-PROJECTO	
	QUIÓSCUE / BAR	
	PORMENOR CONSTRUTIVO	
colaboradores: MÁRIO LOPES, Arquitecto	ESCALA: 1:10	FREGUESIA: Nazaré
Rua Dr. Jaime Cortesão, 28 - 4.º. esq. 2620-147 Póvoa de Sto. Adrião tel: 966 519 361 / mail: marcomoreiralx@gmail.com	junho 2018	MM164701
		06.03