

Ao Sr. Carlos Mendes para inserir o assunto na OD da próxima RCM, conforme despacho do Sr. Presidente da Câmara.
21-11-2018



Helena Pola

MUNICÍPIO DA NAZARÉ – CÂMARA MUNICIPAL
DIVISÃO DE OBRAS MUNICIPAIS E AMBIENTE (DOMA)

ASSUNTO: HASTA PÚBLICA PARA A ATRIBUIÇÃO DO DIREITO DE UTILIZAÇÃO DAS COBERTURAS /LOGRADOUROS DOS PRÉDIOS/PROPRIEDADE DO MUNICIPIO PARA INSTALAÇÃO DE UNIDADES DE PEQUENA PRODUÇÃO DE ENERGIA ELÉTRICA	INFORMAÇÃO N.º	645/DOMA/2018
	NIPG	9318/18
	DATA:	2018/11/16

DELIBERAÇÃO:

Deliberado em reunião de câmara realizada em/...../.....,

PRESIDENTE DA CÂMARA MUNICIPAL

Walter Manuel Cavaleiro Chicharro, Dr.

DESPACHO:

À Reunião
20-11-2018

PRESIDENTE DA CÂMARA MUNICIPAL
Walter Chicharro

Walter Manuel Cavaleiro Chicharro, Dr.

PROPOSTA DE DECISÃO:

Exmo. Sr. Presidente, Concordo com o exposto.
À consideração superior.
19-11-2018

João Santos

Exmo. Senhor Chefe da DOMA



MUNICÍPIO DA NAZARÉ – CÂMARA MUNICIPAL
DIVISÃO DE OBRAS MUNICIPAIS E AMBIENTE (DOMA)

O Município ao aderir ao Pacto dos Autarcas comprometeu-se a tomar medidas ambientais e de eficiência energética. O Município tem já 11 instalações micro-geração de energia elétrica, sendo que para tal teve de efectuar a aquisição das instalações.

A Lei actual abriu a possibilidade de poder atribuir o direito de utilização das coberturas para a instalação por uma segunda entidade das unidades de pequena produção de energia eléctrica. Este modelo permite ao Município a instalação das unidades de produção, sem investimento, recebendo para tal uma percentagem das vendas e obtendo o benefício ambiental na totalidade.

Estas unidades por estarem instaladas nos nossos edifícios o seu benefício ambiental é do Município, reduzindo bastante a nossa emissão de carbono, ajudando a atingir as metas que o Município se comprometeu para 2020.

O contrato será feito a 25 anos, sendo que os primeiros 5 anos a verba será entregue logo no início do contrato, o que trará uma verba ao município que poderá ser utilizada noutras medidas de melhoria ambiental e eficiência energética.

Pelo que, nos termos do disposto na alínea cc) do n.º1 do artigo 33º da Lei n.º 75/2013, de 12 de Setembro, proponho que a Câmara Municipal decida atribuir o direito de utilização das coberturas/logradouros dos prédios/propriedades que se apresentam em anexo, através do procedimento de venda por hasta pública e, nessa conformidade, que sejam aprovadas as normas que servem de base ao processo.

	Edifício	CPE	Coordenadas	Potência contratada	Potência a Instalar
1	Parque Desportivo	PT0002000068384665RX	39º36'25''N 9º03'43''W	232,5	---
2	Biblioteca Municipal	PT0002000102149916BL	39º35'49''N 9º04'08''W	41,41	---
3	Centro Escolar Valado dos Frades	PT0002000116313601EM	39º35'48''N 9º01'08''W	41,41	---
4	Centro Escolar Nazaré	PT0002000116656057FZ	39º36'48''N 9º03'27''W	60	---
5	Jl Bairro Pescadores	PT0002000108752283PY	39º35'52''N 9º04'07''W	34,5	---
6	Centro Cultural	PT0002000074339661AF	39º35'47''N 9º04'18''W	41,4	---
7	Polidesportivo Fanhais	PT0002000084071971QM	39º37'42''N 8º59'33''W	20,7	---
8	Pavilhão Valado	PT0002000069701646ZB	39º35'27''N 9º01'03''W	41,4	---



MUNICÍPIO DA NAZARÉ – CÂMARA MUNICIPAL
DIVISÃO DE OBRAS MUNICIPAIS E AMBIENTE (DOMA)

9	Bilheteira Estádio	PT0002000029428572RY	39°36'28''N 9°03'47''W	41,41	---
10	Pavilhão Municipal	PT0002000029428559TQ	39°36'27''N 9°03'52''W	27,6	---
11	Antiga EB Valado	PT0002000029479908WY	39°35'08''N 9°01'35''W	27,6	---
12	Cinema	PT0002000077563962MF	39°36'07''N 9°04'18''W	41,41	---

16-11-2018
TÉCNICO SUPERIOR

RICARDO JORGE FERREIRA MENDES, ENG.º



**CONDIÇÕES DA HASTA PÚBLICA PARA A ATRIBUIÇÃO DO DIREITO
DE UTILIZAÇÃO DAS COBERTURAS/LOGRADOUROS DOS PRÉDIOS
PROPRIEDADE DO MUNICÍPIO PARA INSTALAÇÃO DE UNIDADES DE
PEQUENA PRODUÇÃO DE ENERGIA ELÉTRICA**

CAPÍTULO I

Disposições gerais

Cláusula 1.ª

Objeto

1. O presente procedimento tem por objeto a atribuição do direito de utilização das coberturas/logradouros dos prédios do domínio privado do Município.
2. Os locais a ceder destinam-se exclusivamente à instalação de unidades de pequena produção de energia elétrica fotovoltaica, conforme as mesmas se encontram definidas no Decreto-Lei n.º 153/2014, de 20 de outubro.
3. O contrato de cedência será celebrado pelo prazo de 25 anos, conforme minuta do contrato que se encontra à disposição dos interessados, podendo ser consultado no Gabinete de Ambiente.

Cláusula 2.ª

Entidade pública contratante

A entidade pública contratante é o Município de Nazaré, com sede na Avenida Vieira Guimarães, 54, em Nazaré.

Cláusula 3.ª

Publicitação da hasta pública

A hasta pública será precedida da publicação de um edital e publicação em Diário da República, com 10 dias úteis de antecedência, no site do Município e afixado nos lugares de estilo.



Cláusula 4.^a

Visita aos Locais e Documentação

1. Desde a data de publicitação do edital respetivo até ao dia de realização da hasta, as coberturas/logradouros dos prédios poderão ser visitadas no período normal de funcionamento (de segunda a sexta-feira, das 09h.00m às 12h.30m e das 14h.00m às 16h.00m), devendo, porém ser requisitado à autarquia o pedido de visita para o seguinte endereço ga@cm-nazare.pt.
2. A documentação referente aos consumos de eletricidade por cada um dos locais de instalação das UPP encontram-se disponíveis no processo de concurso para consulta.

Cláusula 5.^a

Pressupostos

As empresas terão que respeitar as seguintes condições e custos:

- a) Encontram-se incluídos todos os trabalhos de construção civil necessários, eventual criação de baixada de ligação à RESP (ramal) e eventuais custos associados à comunicação dos dados de produção com Comercializador de Energia.
- b) Requer o acesso à área de utilizador da plataforma on-line SERUP (Sistema Eletrónico de Registo da UPAC e da UPP) num prazo máximo de 30 dias após assinatura de contrato;
- c) Uma vez inscrito como produtor, procederem ao pagamento da taxa aplicável relativa à inscrição no SERUP;
- d) Procederem à execução do projeto, fornecimento do equipamento e instalação do sistema de UPP contratado, após apresentação do comprovativo do pagamento da taxa aplicável relativa à inscrição no SERUP à CM Nazaré.
- e) O projeto deverá respeitar as potências de injeção descritas no quadro do anexo I.
- f) Realizarem toda a manutenção preventiva e corretiva no prazo completo do contrato, sem custos para a CM Nazaré.



- g) Realizar a instalação em metade do tempo delineado pelo SERUP;
- h) Efetuar a mudança das micro-gerações atualmente instaladas nas instalações 9, 10, 11 e 13, para novas instalações a indicar.
- i) Tratar de toda a documentação necessária para a mudança referida no ponto anterior sem custos para a CM Nazaré.
- j) Instalar as estruturas de acordo com o pretendido pela CM Nazaré para cada local.
- k) Nas plantas anexas estão sinalizados os locais a instalar.
- l) No final dos 25 anos todas as estruturas e equipamentos passam para a propriedade do Município, sem encargos adicionais.

Cláusula 6.ª

Concorrentes

1. Apenas podem apresentar propostas pessoas coletivas que sejam titulares de capital social realizado em pelo menos 200.000 (duzentos mil euros) ou, se os concorrentes forem sociedades detidas por outras sociedades, uma das sócias detiver pelo menos 70% do capital social da concorrente e um capital pelo menos de 200.000€ (duzentos mil euros).
2. Apenas podem apresentar propostas pessoas coletivas que detenham ou tenham detido, operações de produção com a potência do presente edital, nos últimos 2 anos.
3. Não podem concorrer as entidades que se encontrem em alguma das seguintes situações:
 - a) Não se encontrem em situação regularizada relativamente a dívidas por impostos ao Estado Português e a esta autarquia local;
 - b) Não se encontrem em situação regularizada relativamente a dívidas por contribuições para a segurança social em Portugal ou no Estado de que sejam nacionais ou onde se encontrem estabelecidas;



- c) Se encontrem em estado de falência, de liquidação ou de cessação de atividade, ou tenham o respetivo processo pendente.
- d) Ter sido condenado por sentença transitada em julgado por algum dos seguintes crimes:
 - i) Participação em atividades de uma organização criminosa, tal como definida no n.º1 do artigo 2º da Ação Comum n.º98/773/JAI, do Conselho;
 - ii) Corrupção, na aceção do artigo 3º do Aco do Conselho de 26 de Maio de 1997 e do n.º1 do artigo 3º da Ação Comum n.º98/742/JAI, do Conselho;
 - iii) Fraude, na aceção do artigo 1º da Convenção relativa à Proteção dos Interesses Financeiros das Comunidades Europeias;
 - iv) Branqueamento de capitais, na aceção do artigo 1º da Diretiva n.º91/308/CEE, do Conselho, de 10 de Junho, relativa à prevenção da utilização do sistema financeiro para efeitos de branqueamento de capitais.

Cláusula 7.ª

Apresentação das propostas

- 1 - Os interessados deverão apresentar a respetiva proposta redigida em português, em sobrescrito fechado, identificando-se no exterior do mesmo o proponente e a hasta pública a que respeita que, por sua vez, é encerrado num segundo sobrescrito, dirigido a “Câmara Municipal da Nazaré - A/C Gabinete de Ambiente - Hasta Pública - Avenida Viera Guimarães, 54 , 2450-118 Nazaré”.
- 2 - As propostas serão entregues até às 17 horas do dia anterior à data marcada para a hasta pública, ou enviadas por correio, sob registo, sendo aceites desde que recebidas até à data limite acima referida.
- 3 - As propostas, para serem admitidas deverão conter, os seguintes documentos:
 - a) Declaração do valor da percentagem de receita a atribuir ao Município, pela utilização das coberturas/logradouros dos prédios identificados no Edital nos termos referidos no artigo 9.º, de acordo com o quadro previsto no referido artigo.



- b) Declaração do valor numerário garantido que advém da percentagem de receita a atribuir ao Município pela utilização das coberturas/logradouros dos prédios identificados no Edital nos termos referidos no artigo 9.º, de acordo com o quadro previsto no referido artigo (no final de cada ano, só poderá ser realizado acerto do pagamento da renda, caso a produção exceda o valor garantido, não serão realizado acerto, caso o valor da produção seja inferior ao garantido).
- c) Valor de adiantamento de renda garantida dos primeiros 5 anos de renda a realizar após a instalação e aquando da celebração do contrato de venda de energia com a EDP Serviço Universal.
- d) Estudo económico que fundamente os valores da proposta, incluindo os valores previstos para a aquisição dos equipamentos ao fim de 15 e de 20 anos e que constarão do contrato.
- e) Certidão Comercial do concorrente que ateste a titularidade do capital social mínimo, ou quando se trate de sociedade detida por outra ou outras sociedades, certidão que ateste a relação de domínio.
- f) Declaração sob compromisso de honra do cumprimento dos requisitos a que se refere o nº 2 da cláusula 5ª.
- g) Não serão aceites as propostas com percentagens inferiores a 5%, ou que não cumpram as presentes normas.

CAPÍTULO II

Abertura das propostas

Cláusula 8.ª

Realização

A hasta pública realizar-se-á no dia no dia útil seguinte ao termino do prazo de entrega das propostas, pelas 10h00, no salão nobre dos Paços do Concelho,



perante o júri do concurso.

Cláusula 9.ª

Adjudicação

1. Terminada a hasta pública, verificadas as propostas e a conformidade dos documentos, o júri do concurso elabora a ata onde conste toda a informação da sessão de abertura de propostas com a ordenação dos concorrentes, de acordo com o critério da proposta economicamente mais vantajosa, enunciado na cláusula 9ª deste caderno.
2. Os concorrentes serão notificados, por escrito, do teor da ata do júri do concurso para audiência prévia, com prazo nunca inferior a cinco dias, para se pronunciarem.
3. Terminada a audiência prévia dos concorrentes, será o processo submetido a reunião de Câmara para decisão final.

Cláusula 10.º

(Contrapartida Económica)

1. O critério de adjudicação das propostas é o da proposta economicamente mais vantajosa, determinado em função da renda estimada para o período do contrato, calculado com base no seguinte quadro descrito no Anexo I – Lista de Instalações.:
 - a) O concorrente identifica no quadro da sua proposta, por prédio, a potência que se compromete instalar no período do contrato na coluna “Potência a Instalar”;
 - b) Na coluna “Renda do 1º ao 15º ano” e na coluna “Renda do 16º ao 25º ano” inscreve os valores, em euros, estimados de receita a pagar ao Município, proposta pelo concorrente, para o período do contrato, conforme percentagem da receita estimada auferir pela venda da energia elétrica no âmbito do regime legal da UPP. Os valores inscritos em euros, serão



considerados valores garantidos, independentemente da produção da central seja alcançada. No caso da produção alcançada, seja superior à estimada, será realizado o acerto dos valores em euros no final de cada ano civil.

Essa percentagem será no mínimo de 5%. Podem ser considerados dois períodos distintos (primeiros 15 anos do contrato com uma taxa -10 anos finais com outra taxa diferente) ou uma taxa igual para o período global do contrato. O valor de referência deverá ser igual ao escalão da categoria I, a que se referem as portarias nº 14/2015, de 23 de janeiro e nº 15/2015 de 23 de janeiro), apenas para efeitos de cálculo do preço base da proposta.

Contrapartidas de utilização da cobertura	Renda do 1º ao 15º ano % da receita da venda da energia à RESP	Renda do 1º ao 15º ano Garantida da venda da energia à RESP	Renda do 16º ao 15º ano % da receita da venda da energia à RESP	Renda do 16º ao 25º ano Garantida da venda da energia à RESP
"Edifício x"	%	€	%	€

- c) O quadro deve ser acompanhado do cálculo dos valores indicados nas células respetivas.
- Valor de adiantamento de renda garantida dos primeiros 5 anos de renda a realizar após a instalação e aquando da celebração do contrato de venda de energia com a EDP Serviço Universal.
 - O estudo económico a apresentar, previsto na alínea b, do nº 3 da cláusula 6ª, deve evidenciar o custo padrão por KW a instalar, que não deve exceder o preço de 1.450,00 € por KW de energia, que servirá de base de cálculo para os valores a considerar no preço do resgate a 15 e 20 anos. O concorrente pode indicar na sua proposta a intenção de concorrer ao leilão de energia para tarifários superiores, assumindo os encargos da sua instalação e funcionamento.
 - O valor referente aos primeiros 15 anos deverá ser atribuído ao Município, pago, edifício a edifício, com a assinatura do contrato com a EDP S.A.
 - No final dos 25 anos todas as infraestruturas e equipamentos passam em



definitivo para a posse do Município, sem custos para o mesmo.

CAPÍTULO III
ADJUDICAÇÃO

Cláusula 10.^a

Adjudicação

A decisão de adjudicação ou de não adjudicação compete à Câmara Municipal, dela sendo notificado os interessados, no prazo máximo de trinta dias a contar da hasta pública.

A Câmara Municipal reserva-se o direito de excluir algum prédio que, entretanto, e por motivos justificados, seja necessário não incluir no contrato.

Cláusula 11.^a

Não adjudicação

- 1.O incumprimento pelo adjudicatário dos procedimentos ou obrigações decorrentes das presentes Condições implica a não adjudicação ou a anulação da adjudicação.
2. Não há lugar à adjudicação, designadamente, quando se verifique erro relevante sobre a identificação ou a composição do local a disponibilizar, a prestação de falsas declarações, a falsificação de documentos ou o fundado indício de conluio entre os proponentes.
3. Em caso de anulação da adjudicação ou de não adjudicação por causa imputável ao concorrente classificado em primeiro lugar, pode a adjudicação ser feita ao concorrente que tenha apresentado a proposta imediatamente inferior.
- 4.Quando a Câmara Municipal, sem causa justificativa, não proceda à adjudicação após o decurso do prazo previsto na cláusula 10.^a, pode o interessado eximir-se das suas obrigações inerentes à proposta apresentada.



Cláusula 12.^a

Direito de não adjudicação

A Câmara Municipal reserva-se o direito de não adjudicar, caso venha a considerar que as propostas apresentadas não correspondem aos interesses do Município.

Cláusula 13.^a

Ajuste direto

Caso a hasta pública tenha ficado deserta ou quando não haja lugar à adjudicação definitiva por motivos não imputáveis à Câmara Municipal, poderá esta proceder ao contrato de cedência por ajuste direto.

CAPÍTULO IV

CONTRATO

Cláusula 14.^a

Celebração do contrato

1. O contrato decorrente do presente procedimento será celebrado em data a fixar pela Câmara Municipal, no prazo máximo de 20 dias, contados a partir da adjudicação.
2. A entidade pública contratante comunica ao adjudicatário, com a antecedência mínima de cinco dias, a data, hora e local em que se celebra o contrato.
3. No dia, hora e local fixados para celebração do contrato devem ser apresentados os seguintes documentos:
 - a) Certidão de registo comercial do concorrente;
 - b) Bilhete de Identidade e Cartão de Contribuinte dos legais representantes do concorrente ou cartão de cidadão;
 - c) Documento comprovativo da situação tributária regularizada da empresa;
 - d) Documento comprovativo de se encontrar regularizada a situação relativamente às contribuições da Segurança Social.



- e) Documento comprovativo da situação prevista na alínea d) nº 2, cláusula 5ª.
- f) Apresentar caução no valor da renda mensal estimada para efeitos de concurso, que será reduzida ou aumentada sempre que os valores forem alterados durante a execução do contrato.

4. Cabe ao adjudicatário suportar todos os impostos, taxas, emolumentos ou outros encargos devidos pela operação.

Artigo 15.º

Ajuste direto

Pode adotar-se o ajuste direto se, na presente hasta pública, não tenha sido apresentada nenhuma proposta, e desde que as Normas que regulam o funcionamento deste procedimento não sejam substancialmente alteradas.

Cláusula 16.ª

Disposições Finais

1. O concorrente obriga-se a requerer todas as licenças no prazo de sessenta dias, após a celebração do contrato com o Município e a instalar as UPP com a potencia apresentada a concurso no prazo de um ano.
2. Decorrido que seja o prazo máximo de 180 dias, após a celebração do contrato, o Município pode revogar parcialmente o contrato no que se refere às licenças que o concorrente não tenha conseguido obter, entregando, o direito de utilização dos referidos espaços para o concorrente que tiver ficado em segundo lugar ou optar por não contratualizar mantendo na sua gestão o prédio respetivo.
3. A Câmara Municipal pode acionar a caução para ressarcir os encargos ou prejuízos calculados, na estrita proporção, sempre que o concorrente/locatário, depois de devidamente notificado pelo titular, reiteradamente não responder e não proceder ao pagamento no prazo indicado.



Anexo I - Lista de Instalações

	Edifício	CPE	Coordenadas	Potência contratada	Potência a Instalar
1	Parque Desportivo	PT0002000068384665RX	39°36'25''N 9°03'43''W	232,5	---
2	Biblioteca Municipal	PT0002000102149916BL	39°35'49''N 9°04'08''W	41,41	---
3	Centro Escolar Valado dos Frades	PT0002000116313601EM	39°35'48''N 9°01'08''W	41,41	---
4	Centro Escolar Nazaré	PT0002000116656057FZ	39°36'48''N 9°03'27''W	60	---
5	Jl Bairro Pescadores	PT0002000108752283PY	39°35'52''N9°04'07''W	34,5	---
6	Centro Cultural	PT0002000074339661AF	39°35'47''N 9°04'18''W	41,4	---
7	Polidesportivo Fanhais	PT0002000084071971QM	39°37'42''N 8°59'33''W	20,7	---
8	Pavilhão Valado	PT0002000069701646ZB	39°35'27''N 9°01'03''W	41,4	---
9	Bilheteira Estádio	PT0002000029428572RY	39°36'28''N 9°03'47''W	41,41	---
10	Pavilhão Municipal	PT0002000029428559TQ	39°36'27''N 9°03'52''W	27,6	---
11	Antiga EB Valado	PT0002000029479908WY	39°35'08''N 9°01'35''W	27,6	---
12	Cinema	PT0002000077563962MF	39°36'07''N 9°04'18''W	41,41	---



Anexo II – Faturas das Instalações



Anexo III – Fotos das coberturas



serviço universal

2.ª VIA

1/3

www.edpsu.pt

U345150011566683

apoio comercial

808 505 000 (dias úteis, das 8 às 20h - custo chamada local)

EDP Distribuição

avarias elétricas

800 506 506 (24h - chamada grátis)

MUNICIPIO DA NAZARE
AV VIEIRA GUIMARAES , 54
NAZARE
2450-112 NAZARE

Eletricidade

Cód. Ident. Local - 0 068 384 665

Valor a débito

€ 4.857,47

MUNICIPIO DA NAZARE

Id. Fiscal - PT507012100

URB CAMARCAO LT, 9012 -- CAMARCAO

2450-284 NAZARE

Período de faturação

2018-01-20 a 2018-02-19

Descrição da Instalação - PISCINA MUNICIPAL

Tarifa Contratada - MTB-Médias UT,Tetra-Horária

Ciclo Horário - diário

Potência Contratada - 232,50 kW

Conta Contrato - 2Q0304401965

Contrato - 8401965001

Zona da Qualidade de Serviço - Eletricidade - C

Cód. Ponto Entrega - PT 0002 000 068 384 665 RX

Evite o uso do ar condicionado e outros sistemas de climatização.
Isolare eficazmente portas, janelas, paredes, teto e pavimento.

Diminua as viagens de trabalho. Tente substituí-las por
teleconferências ou vídeo-conferências.

Instale detetores de presença que ativem a iluminação apenas
quando existem pessoas no local.

Leituras/Consumos

Período de leitura: 2018-01-20 a 2018-02-19

Equipa de contagem nº: 3051091954

Elementos medidos	Consumo Registrado	Perdas transf.	Quantidades
En. Ativa vazio normal (kWh)	5148,00	227,52	5375,52
En. Ativa super vazio (kWh)	3322,00	151,59	3473,59
En. Ativa ponta (kWh)	6409,00	154,05	6563,05
En. Ativa cheias (kWh)	11814,00	381,76	12195,76
En. Reativa cons. fora vazio (kvarh)	678,00	1333,95	2011,95
En. Reativa fornecida vazio (kvarh)	140,00	139,05	279,05
Potência tomada f.vazio (kW)	102,00	1,28	103,28
Potência tomada vazio (kW)	74,00	1,26	75,26

Informações de Instalação

Pot. Instalada (kVA)	500,00
Pot. Requisitada (kVA)	500,00
Pot. Tomada em 01-2018 (kW)	147,64
Fator de potência	0,99
Total En. Ativa no período (kWh)	27.609,00

Emissão de CO2 associado ao consumo de energia desta fatura: 3.501,10 kg

Detalhe da Fatura

Ref# 150011566683

Fatura nº 10606447632 de 28 de fevereiro de 2018

Eletricidade	Data inicial	Data final	Qtd.	Preço(€)	Valor(€)	IVA(%)
En. Ativa vazio normal (kWh)	2018-01-20	2018-02-19	5376	0,0778	418,25	23
En. Ativa super vazio (kWh)	2018-01-20	2018-02-19	3474	0,0668	232,06	23
En. Ativa ponta (kWh)	2018-01-20	2018-02-19	6563	0,1444	947,70	23
En. Ativa cheias (kWh)	2018-01-20	2018-02-19	12196	0,1119	1.364,73	23
Escalão 1 de En.Reat.cons.FV (kvarh)	2018-01-20	2018-02-19	0	0,0092	0,00	23
Escalão 2 de En.Reat.cons.FV (kvarh)	2018-01-20	2018-02-19	0	0,0278	0,00	23
Escalão 3 de En.Reat.cons.FV (kvarh)	2018-01-20	2018-02-19	0	0,0834	0,00	23
En. Reativa fornecida vazio (kvarh)	2018-01-20	2018-02-19	1	0,0209	0,02	23
Potência contratada 232,50 kW (dias)			31	0,0485	349,56	23
Potência horas de ponta 52,93 kW (dias)			31	0,3401	558,05	23
Termo tarifário fixo (dias)			31	1,5720	48,73	23
Imposto Especial Consumo Eletricidade	2018-01-20	2018-02-19	27609	0,0010	27,61	23
IVA (23% de € 3.946,71)					907,74	
Total*					4.854,45	

Outros Débitos / Créditos

Contribuição audiovisual (Fatura n.º 00396687208)	1	2,85	6
IVA (6% de € 2,85)		0,17	
Total		3,02	

Total faturado**4.857,47**

Informações

A ERSE aprovou as novas regras de faturação de energia reativa.

Despachos n.º 7253/2010 e n.º 12605/2010, publicados no Diário da República, 2ª série, de 26 de abril e de 4 de agosto, respetivamente.

Em 1 de janeiro de 2011 entra em vigor o escalão correspondente a $tg\phi \geq 0,5$ e em 1 de janeiro de 2012 o referente ao escalão $0,4 > tg\phi \geq 0,3$.

Os fatores multiplicativos (K) a aplicar ao preço de referência de energia reativa, por escalão de faturação de energia reativa indutiva são:

Escalão 1 - para $tg\phi$ maior ou igual a 0,3 e menor que 0,4	K=0,33;
Escalão 2 - para $tg\phi$ maior ou igual a 0,4 e menor que 0,5	K=1,00;
Escalão 3 - para $tg\phi$ maior ou igual a 0,5	K=3,00.

Fontes de Energia

A eletricidade faturada foi produzida a partir das seguintes fontes de energia*

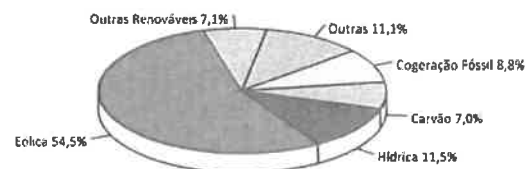

*O mix apresentado corresponde ao verificado no ano de 2016

Saiba mais sobre a produção da sua eletricidade, designadamente sobre as fontes de energia utilizadas, as emissões atmosféricas provocadas e os resíduos radioativos produzidos, em www.edpsu.pt e www.erse.pt



serviço universal

2.ª VIA

*O valor indicado inclui os encargos relativos ao Acesso às Redes no valor de € 1.622,29 (Valor independente do comercializador).
Os custos de interesse económico geral (CIEG) incluídos no Acesso às Redes correspondem a € 957,15. *Os valores indicados não incluem IVA.*

EDPUB45-190011364683
PROCESSADO POR COMPUTADOR - CONSERVE ESTE DOCUMENTO - VÁLIDO COMO RECEIVO APÓS BDA COBRANÇA
EDP Serviço Universal, S.A. - Sede Social: Rua Lúcio Castelhano Branco, 51, 1165-044 LISBOA
Cedex 116504 - 1100-990 Lisboa - República de Portugal NIPC: 500 8461 044

Compensamos o impacto ambiental produzido por esta fatura. Saiba mais em www.edp.pt.

Galp Power, SA.

Rua Tomás da Fonseca – Torre C
1600 – 209 Lisboa
Tel: + 351 21 724 25 00 Fax: + 351 21 003 93 72

Operador da Rede de Distribuição

Emergências Eletricidade: 800 506 506
24h/dia (chamada grátis)
www.galpennergia.com

Nº de Contrato: 91000394
Nº de Fornecimento: 3000389 1

MUNICIPIO DA NAZARE
AVENIDA VIEIRA GUIMARÃES 54
NAZARÉ
2450 112 NAZARÉ

115282654

Fatura de Eletricidade

Período de Faturação: De 2017-12-23 a 2018-01-22

ORIGINAL

Valor a pagar **1.196,45 €**
Data limite de pagamento: 2018-03-19

FATURA N.º FT 1581/1356
DATA DE EMISSÃO: 2018-01-24
REFERÊNCIA DE COBRANÇA: 0.3000389.1-2018.01.24

CONTRATO			
TITULAR DO CONTRATO:	MUNICIPIO DA NAZARE		
NIPC:	507012100		
Nº DE CLIENTE:	61005753		
MORADA DE FORNECIMENTO:	AVENIDA MUNICÍPIO 8500 BIBT BIBT NAZARÉ 2450-108 NAZARÉ		
SERVIÇO / ENERGIA:	Eletricidade		
ELETRICIDADE			
TARIFA CONTRATADA:	BTE - Energia + Acessos(<= 200MWh)		
CICLO:	Ciclo semanal sem feriados		
POTÊNCIAS:	INSTALADA	REQUISITADA	CONTRATADA
	0,00 kVA	41,41 kVA	41,41 kVA
CPE:	PT00020001021499168L		
Fatura N.º FT 1581/1356 de 2018-01-24			
			1.196,45 €

O seu Gestor de Conta: Paulo Fernandes

Telefone: 917330897

E-mail: paulo.fernandes@galp.com

O não pagamento do documento na data de vencimento, implica a cobrança de juros à taxa legal em vigor.

ELETRICIDADE

LEITURAS / CONSUMOS

Número do Contador	Descrição	Leitura Atual	Data	Leitura Anterior	Data	Consumo
95185270	Ativa de vazio	8.792 kWh	2018-01-22	7.539 kWh	2017-12-22	1.253 kWh
95185270	Ativa ponta	6.650 kWh	2018-01-22	5.432 kWh	2017-12-22	1.218 kWh
95185270	Ativa cheia	19.118 kWh	2018-01-22	16.276 kWh	2017-12-22	2.842 kWh
95185270	Ativa Super Vazio	4.962 kWh	2018-01-22	4.325 kWh	2017-12-22	637 kWh

DETALHES DE FATURAÇÃO

Período de Faturação: De 2017-12-23 a 2018-01-22

Fatura N.º FT 1581/1356 de 2018-01-24

Período de Fornecimento	Descrição	Quantidade	Preço Unitário (€)	Factor/Dias	Valor sem Desconto (€)	Valor do Desconto (€)	Valor sem IVA (€)	IVA (%)
2017-12-23 - 2018-01-22	Energia ativa vazio (medida)	1.253 kWh	0,058390	1	73,16	0,00	73,16	23
2017-12-23 - 2018-01-22	Energia ativa ponta (medida)	1.218 kWh	0,075900	1	92,45	0,00	92,45	23
2017-12-23 - 2018-01-22	Energia ativa cheias (medida)	2.842 kWh	0,068590	1	194,94	0,00	194,94	23
2017-12-23 - 2018-01-22	Energia ativa super vazio (medida)	637 kWh	0,048800	1	31,09	0,00	31,09	23
2017-12-23 - 2017-12-31	(T. Acesso) Potencia Horas Ponta	11,60 kW	0,611300	9	63,82	0,00	63,82	23
2017-12-31 - 2018-01-22	(T. Acesso) Potencia Horas Ponta	11,60 kW	0,504800	22	128,82	0,00	128,82	23
2017-12-23 - 2017-12-31	(T. Acesso) Potencia Contratada	41,41 kW	0,043200	9	16,10	0,00	16,10	23
2017-12-31 - 2018-01-22	(T. Acesso) Potencia Contratada	41,41 kW	0,043100	22	39,26	0,00	39,26	23
2017-12-31 - 2018-01-22	(T. Acesso) Energia Activa Ponta - I, IV	864 kWh	0,072100	1	62,29	0,00	62,29	23
2017-12-31 - 2018-01-22	(T. Acesso) Energia Activa Cheias - I, IV	2.017 kWh	0,061200	1	123,44	0,00	123,44	23
2017-12-31 - 2018-01-22	(T. Acesso) Energia Activa Vazio Normal - I, IV	889 kWh	0,030500	1	27,11	0,00	27,11	23
2017-12-31 - 2018-01-22	(T. Acesso) Energia Activa Super Vazio - I, IV	452 kWh	0,028200	1	12,75	0,00	12,75	23
2017-12-23 - 2017-12-31	(T. Acesso) Reactiva Fornecida em Vazio	109 kVarh	0,026400	1	2,88	0,00	2,88	23
2017-12-31 - 2018-01-22	(T. Acesso) Reactiva Fornecida em Vazio	267 kVarh	0,025200	1	6,73	0,00	6,73	23
2017-12-23 - 2017-12-31	(T. Acesso) Energia Activa Ponta	354 kWh	0,068500	1	24,25	0,00	24,25	23
2017-12-23 - 2017-12-31	(T. Acesso) Energia Activa Cheias	825 kWh	0,059200	1	48,84	0,00	48,84	23
2017-12-23 - 2017-12-31	(T. Acesso) Energia Activa Vazio Normal	364 kWh	0,030700	1	11,17	0,00	11,17	23
2017-12-23 - 2017-12-31	(T. Acesso) Energia Activa Super Vazio	185 kWh	0,028200	1	5,22	0,00	5,22	23
2017-12-23 - 2017-12-31	(T. Acesso) React. Cons. em FV Escalão 1	0 kVarh	0,011400	1	0,00	0,00	0,00	23
2017-12-31 - 2018-01-22	(T. Acesso) React. Cons. em FV Escalão 1	0 kVarh	0,010900	1	0,00	0,00	0,00	23
2017-12-23 - 2017-12-31	(T. Acesso) React. Cons. em FV Escalão 2	0 kVarh	0,034600	1	0,00	0,00	0,00	23
2017-12-31 - 2018-01-22	(T. Acesso) React. Cons. em FV Escalão 2	0 kVarh	0,033100	1	0,00	0,00	0,00	23
2017-12-23 - 2017-12-31	(T. Acesso) React. Cons. em FV Escalão 3	0 kVarh	0,103800	1	0,00	0,00	0,00	23
2017-12-31 - 2018-01-22	(T. Acesso) React. Cons. em FV Escalão 3	0 kVarh	0,099300	1	0,00	0,00	0,00	23
2017-12-23 - 2018-01-22	ISP - Energia elétrica	5.950 kWh	0,001000	1	5,95	0,00	5,95	23
Outros débitos/créditos								
	Contribuição audiovisual	1	2,850000	1	2,85	0,00	2,85	6

Gulp Power, S.A., Rua Tomás da Fonseca, Torre C, 1600-209 Lisboa C.R.C. de Lisboa N.º P.C. 594 723 656 Capital Social: 1.500.000,00 Euros

B7UZ - Processado por programa certificado nº 2321/AT

INFORMAÇÕES



Emissões de CO2: 2.115,82 Kg CO2
Sustentabilidade: Um valor com futuro.
Fonte: www.erse.pt.
Mais informações em: www.gulpenergia.com

HISTÓRICO DE CONSUMO [kWh]

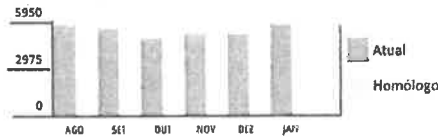

TOTAL

IVA(23%)	223,16 €
IVA(6%)	0,17 €
Total sem IVA	973,12 €
TOTAL A PAGAR	1.196,45 €

Tarifas de Acesso:

Tarifas de acesso: 572,68€, valor independente do comercializador, sem IVA, incluído nos preços acima para o mesmo período de faturação, o qual contém o valor de custos de interesse económico geral (CIEG), no valor de 314,97€.

MENSAGENS

Em conformidade com o estabelecido no Guia de Medição, devem ser considerados para faturação os consumos comunicados pelo seu Operador de Rede de Distribuição (constantes da coluna respetiva). Encontrando-se em curso a alteração do formato da sua fatura, por favor não considere os valores indicados como Leitura Atual e Leitura Anterior.

Galp Power, SA.

Rua Tomás da Fonseca – Torre C
1600 – 209 Lisboa
Tel: + 351 21 724 25 00 Fax: + 351 21 003 93 72

Operador da Rede de Distribuição

Emergências Eletricidade: 800 506 506
24h/dia (chamada grátis)

www.galpenergia.com

Nº de Contrato: 90623513
Nº de Fornecimento: 7584786 1

MUNICIPIO DA NAZARE
AVENIDA VIEIRA GUIMARÃES 54
NAZARÉ
2450 112 NAZARÉ

115167836

Fatura de Eletricidade

Período de Faturação: De 2017-12-20 a 2018-01-20

ORIGINAL

Valor a pagar

85,95 €

Data limite de pagamento:

2018-03-17

FATURA N.º FT 1581/1194
DATA DE EMISSÃO: 2018-01-20
REFERÊNCIA DE COBRANÇA: 0.7584786.1-2018.01.20

CONTRATO			
TITULAR DO CONTRATO:	MUNICIPIO DA NAZARE		
NIPC:	507012100		
Nº DE CLIENTE:	61005753		
MORADA DE FORNECIMENTO:	RUA HERÓIS DO ULTRAMAR OBRAS VALADO DOS FRADES 2450-372 VALADO DOS FRADES		
SERVIÇO / ENERGIA:	Eletricidade		
ELETRICIDADE			
TARIFA CONTRATADA:	BT (>20,7 kVA) - Tri-Horária(41,4 kVA)		
CICLO:	Ciclo diário		
POTÊNCIAS:	INSTALADA	REQUISITADA	CONTRATADA
	0,00 kVA	41,40 kVA	41,40 kVA
CPE:	PT0002000121961205EM		
Fatura N.º FT 1581/1194 de 2018-01-20			
			85,95 €

O seu Gestor de Conta: Paulo Fernandes

Telefone: 917330897

E-mail: paulo.fernandes@galp.com

O não pagamento do documento na data de vencimento, implica a cobrança de juros à taxa legal em vigor.

ELETRICIDADE

LEITURAS / CONSUMOS

(c = a - b)

Número do Contador	Descrição	Leitura Atual			Leitura Anterior			c) Consumo [kWh]
		a) kWh	Data	Tipo	b) kWh	Data	Tipo	
306031358	Ativa de vazio	6.980	2018-01-20	Estimada	6.952	2017-12-20	Estimada	28
306031358	Ativa ponta	4.179	2018-01-20	Estimada	4.166	2017-12-20	Estimada	13
306031358	Ativa cheia	10.756	2018-01-20	Estimada	10.718	2017-12-20	Estimada	38

DETALHES DE FATURAÇÃO

Período de Faturação: De 2017-12-20 a 2018-01-20

Fatura N.º FT 1581/1194 de 2018-01-20

Período de Fornecimento	Descrição	Quantidade	Preço Unitário (€)	Factor/Dias	Valor sem Desconto (€)	Valor do Desconto (€)	Valor sem IVA (€)	IVA (%)
2017-12-20 - 2017-12-31	Potencia 41.4 kVA	11 kW	1,787100	1	19,66	0,00	19,66	23
2017-12-31 - 2018-01-20	Potencia 41.4 kVA	20 kW	1,789800	1	35,80	0,00	35,80	23
2017-12-20 - 2017-12-31	Energia ativa vazio (estimada)	11 kWh	0,078600	1	0,86	0,00	0,86	23
2017-12-31 - 2018-01-20	Energia ativa vazio (estimada)	17 kWh	0,076100	1	1,29	0,00	1,29	23
2017-12-20 - 2017-12-31	Energia ativa ponta (estimada)	5 kWh	0,308000	1	1,54	0,00	1,54	23
2017-12-31 - 2018-01-20	Energia ativa ponta (estimada)	8 kWh	0,297500	1	2,38	0,00	2,38	23
2017-12-20 - 2017-12-31	Energia ativa cheias (estimada)	14 kWh	0,146300	1	2,05	0,00	2,05	23
2017-12-31 - 2018-01-20	Energia ativa cheias (estimada)	24 kWh	0,142200	1	3,41	0,00	3,41	23
2017-12-20 - 2018-01-20	ISP - Energia elétrica	79 kWh	0,001000	1	0,08	0,00	0,08	23
Outros débitos/créditos								
	Contribuição audiovisual	1	2,850000	1	2,85	0,00	2,85	6
	Taxa DGEG	1	0,350000	1	0,35	0,00	0,35	23

Galp Power, S.A., Rua Tomás de Fomason, Torre C, 1600-209 Lisboa, C.R.C. de Lisboa, N.I.P.S. 504 773 455 Capital Social: 1 990.000,00 Euros

IPph - Processado por programa certificado nº 2321/AT

INFORMAÇÕES



Emissões de CO2: 28,09 Kg CO2
Sustentabilidade: Um valor com futuro.
Fonte: www.erse.pt.
Mais informações em: www.galpennergia.com

HISTÓRICO DE CONSUMO [kWh]

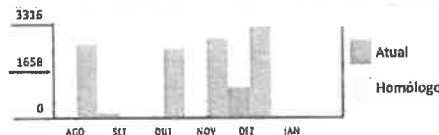

TOTAL

IVA(23%)	15,51 €
IVA(6%)	0,17 €
Total sem IVA	70,27 €
TOTAL A PAGAR	85,95 €

Tarifas de Acesso:

Tarifas de acesso: 61,71€, valor independente do comercializador, sem IVA, incluído nos preços acima para o mesmo período de faturação, o qual contém o valor de custos de interesse económico geral (CIEG), no valor de 30,86€.

MENSAGENS

Galp Power, SA.

Rua Tomás da Fonseca – Torre C
1600 – 209 Lisboa
Tel: + 351 21 724 25 00 Fax: + 351 21 003 93 72

Operador da Rede de Distribuição

Emergências Eletricidade: 800 506 506
24h/dia (chamada grátis)
www.galpenergia.com

Nº de Contrato: 90583678
Nº de Fornecimento: 7546261 1

MUNICIPIO DA NAZARE
AVENIDA VIEIRA GUIMARÃES 54
NAZARÉ
2450 112 NAZARÉ

RECEBIMOS
115909491

Fatura de Eletricidade

Período de Faturação: De 2018-01-11 a 2018-02-10

ORIGINAL

Valor a pagar

4.758,59 €

Data limite de pagamento:

2018-03-17

FATURA N.º FT 1588/1608
DATA DE EMISSÃO: 2018-02-14
REFERÊNCIA DE COBRANÇA: 0.7546261.1-2018.02.14

CONTRATO			
TITULAR DO CONTRATO:	MUNICIPIO DA NAZARE		
NIPC:	507012100		
Nº DE CLIENTE:	61005753		
MORADA DE FORNECIMENTO:			
SERVIÇO / ENERGIA:	Eletricidade		
ELETRICIDADE			
TARIFA CONTRATADA:	BTE - Energia + Acessos(<= 200MWh)		
CICLO:	Ciclo semanal sem feriados		
POTÊNCIAS:	INSTALADA	REQUISITADA	CONTRATADA
	0,00 kVA	96,00 kVA	96,00 kVA
CPE:	PT0002000116656057FZ		
Fatura N.º FT 1588/1608 de 2018-02-14			
			4.758,59 €

O seu Gestor de Conta: Paulo Fernandes

Telefone: 917330897

E-mail: paulo.fernandes@galp.com

O não pagamento do documento na data de vencimento, implica a cobrança de juros à taxa legal em vigor.

Documento também serve de recibo após boa cobrança.

A sua fatura em detalhe

ENERGIA

LEITURAS / CONSUMOS

Número do Contador	Descrição	Leitura Atual	Data	Leitura Anterior	Data	Consumo
50134733	Ativa de vazio	35.280 kWh	2018-02-10	30.077 kWh	2018-01-10	5.203 kWh
50134733	Ativa ponta	24.086 kWh	2018-02-10	19.897 kWh	2018-01-10	4.189 kWh
50134733	Ativa cheia	72.508 kWh	2018-02-10	62.493 kWh	2018-01-10	10.015 kWh
50134733	Ativa Super Vazio	21.328 kWh	2018-02-10	18.205 kWh	2018-01-10	3.123 kWh

DETALHES DE FATURAÇÃO

Período de Faturação: De 2018-01-11 a 2018-02-10

Fatura N.º FT 1588/1608 de 2018-02-14

Período de Fornecimento	Descrição	Quantidade	Preço Unitário (€)	Factor/Dias	Valor sem Desconto (€)	Valor do Desconto (€)	Valor sem IVA (€)	IVA (%)
2018-01-11 - 2018-02-10	Energia ativa vazio (medida)	5.203 kWh	0,058390	1	303,80	0,00	303,80	23
2018-01-11 - 2018-02-10	Energia ativa ponta (medida)	4.189 kWh	0,075900	1	317,95	0,00	317,95	23
2018-01-11 - 2018-02-10	Energia ativa cheias (medida)	10.015 kWh	0,068590	1	686,93	0,00	686,93	23
2018-01-11 - 2018-02-10	Energia ativa super vazio (medida)	3.123 kWh	0,048800	1	152,40	0,00	152,40	23
2018-01-11 - 2018-02-10	(T. Acesso) Potencia Horas Ponta	38,08 kW	0,504800	31	595,91	0,00	595,91	23
2018-01-11 - 2018-02-10	(T. Acesso) Potencia Contratada	96,00 kW	0,043100	31	128,27	0,00	128,27	23
2018-01-11 - 2018-02-10	(T. Acesso) Energia Activa Ponta - I, IV	4.189 kWh	0,072100	1	302,03	0,00	302,03	23
2018-01-11 - 2018-02-10	(T. Acesso) Energia Activa Cheias - I, IV	10.015 kWh	0,061200	1	612,92	0,00	612,92	23
2018-01-11 - 2018-02-10	(T. Acesso) Energia Activa Vazio Normal - I, IV	5.203 kWh	0,030500	1	158,69	0,00	158,69	23
2018-01-11 - 2018-02-10	(T. Acesso) Energia Activa Super Vazio - I, IV	3.123 kWh	0,028200	1	88,07	0,00	88,07	23
2018-01-11 - 2018-02-10	(T. Acesso) Reactiva Fornecida em Vazio	0 kVarh	0,025200	1	0,00	0,00	0,00	23
2018-01-11 - 2018-02-10	(T. Acesso) React. Cons. em FV Escalão 1	1.420 kVarh	0,010900	1	15,48	0,00	15,48	23
2018-01-11 - 2018-02-10	(T. Acesso) React. Cons. em FV Escalão 2	1.420 kVarh	0,033100	1	47,00	0,00	47,00	23
2018-01-11 - 2018-02-10	(T. Acesso) React. Cons. em FV Escalão 3	4.374 kVarh	0,099300	1	434,34	0,00	434,34	23
2018-01-11 - 2018-02-10	ISP - Energia elétrica	22.530 kWh	0,001000	1	22,53	0,00	22,53	23
Outros débitos/créditos	Contribuição audiovisual	1	2,850000	1	2,85	0,00	2,85	6

iFS/ - Processado por programa certificado nº 2321/AT

INFORMAÇÕES

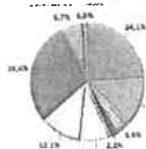

Emissões de CO2: 8.011,67 Kg CO2
Sustentabilidade: Um valor com futuro.
Fonte: www.erse.pt.
Mais informações em: www.galpenenergia.com

Tarifas de Acesso:

Tarifas de acesso: 2.382,71€, valor independente do comercializador, sem IVA, incluído nos preços acima para o mesmo período de faturação, o qual contém o valor de custos de interesse económico geral (CIEG), no valor de 1.310,49€.

MENSAGENS

Em conformidade com o estabelecido no Guia de Medição, devem ser considerados para faturação os consumos comunicados pelo seu Operador de Rede de Distribuição (constantes da coluna respetiva). Encontrando-se em curso a alteração do formato da sua fatura, por favor não considere os valores indicados como Leitura Atual e Leitura Anterior.

HISTÓRICO DE CONSUMO [kWh]

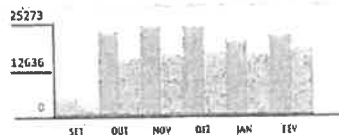

Atual

Homólogo

TOTAL

IVA(23%)	889,25 €
IVA(6%)	0,17 €
Total sem IVA	3.869,17 €
TOTAL A PAGAR	4.758,59 €

Galp Power, SA.

Rua Tomás da Fonseca – Torre C
1600 – 209 Lisboa
Tel: + 351 21 724 25 00 Fax: + 351 21 003 93 72

Operador da Rede de Distribuição

Emergências Eletricidade: 800 506 506
24h/dia (chamada grátis)

www.galpenergia.com

Nº de Contrato: 91000392
Nº de Fornecimento: 3000387 1

MUNICIPIO DA NAZARE
AVENIDA VIEIRA GUIMARÃES 54
NAZARÉ
2450 112 NAZARÉ

115433963

Fatura de Eletricidade

Período de Faturação: De 2018-01-02 a 2018-02-01

ORIGINAL

Valor a pagar

432,49 €

Data limite de pagamento:

2018-03-17

FATURA N.º FT 1582/1798
DATA DE EMISSÃO: 2018-02-01
REFERÊNCIA DE COBRANÇA: 0.3000387.1-2018.02.01

Galp Power, S.A. - Rua Tomás da Fonseca, Torre C, 1600-209 Lisboa - C.R.C. de Lisboa N.º P.C. 504-723-456 Capital Social: 1.950.000,00 Euros

CONTRATO	
TITULAR DO CONTRATO:	MUNICIPIO DA NAZARE
NIPC:	507012100
Nº DE CLIENTE:	61005753
MORADA DE FORNECIMENTO:	R. C DO BR PESCADORES 7500 OB NAZARÉ 2450-115 NAZARÉ
SERVIÇO / ENERGIA:	Eletricidade
ELETRICIDADE	
TARIFA CONTRATADA:	BT (>20,7 kVA) - Tri-Horaria(34,5 kVA)
CICLO:	Ciclo semanal sem feriados
POTÊNCIAS:	INSTALADA REQUISITADA CONTRATADA 0,00 kVA 34,50 kVA 34,50 kVA
CPE:	PT0002000108752283PY
Fatura N.º FT 1582/1798 de 2018-02-01	
432,49 €	

O seu Gestor de Conta: Paulo Fernandes

Telefone: 917330897

E-mail: paulo.fernandes@galp.com

O não pagamento do documento na data de vencimento, implica a cobrança de juros à taxa legal em vigor.

Documento também serve de recibo após boa cobrança

LEITURAS / CONSUMOS

(c = a - b)

Número do Contador	Descrição	Leitura Atual			Leitura Anterior			c) Consumo [kWh]
		a) kWh	Data	Tipo	b) kWh	Data	Tipo	
1562014542	Ativa de vazio	5.725	2018-02-01	Estimada	5.469	2018-01-01	Estimada	256
1562014542	Ativa ponta	10.410	2018-02-01	Estimada	9.924	2018-01-01	Estimada	486
1562014542	Ativa cheia	22.808	2018-02-01	Estimada	21.846	2018-01-01	Estimada	962

DETALHES DE FATURAÇÃO

Período de Faturação: De 2018-01-02 a 2018-02-01

Fatura N.º FT 1582/1798 de 2018-02-01

Período de Fornecimento	Descrição	Quantidade	Preço Unitário [€]	Factor/Dias	Valor sem Desconto [€]	Valor do Desconto [€]	Valor sem IVA [€]	IVA [%]
2018-01-02 - 2018-02-01	Potencia 34.5 kVA	31 Dias	1,491500	1	46,24	0,00	46,24	23
2018-01-02 - 2018-02-01	Energia ativa vazio (estimada)	256 kWh	0,076100	1	19,48	0,00	19,48	23
2018-01-02 - 2018-02-01	Energia ativa ponta (estimada)	486 kWh	0,297500	1	144,59	0,00	144,59	23
2018-01-02 - 2018-02-01	Energia ativa cheias (estimada)	962 kWh	0,142200	1	136,80	0,00	136,80	23
2018-01-02 - 2018-02-01	ISP - Energia elétrica	1.704 kWh	0,001000	1	1,70	0,00	1,70	23
Outros débitos/créditos								
	Contribuição audiovisual	1	2,850000	1	2,85	0,00	2,85	6
	Taxa DGEG	1	0,350000	1	0,35	0,00	0,35	23

PLmt - Processado por programa certificado nº 2321/AT

INFORMAÇÕES

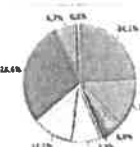

Emissões de CO2: 605,94 Kg CO2
Sustentabilidade: Um valor com futuro.
Fonte: www.erse.pt.
Mais informações em: www.galpennergia.com

HISTÓRICO DE CONSUMO [kWh]

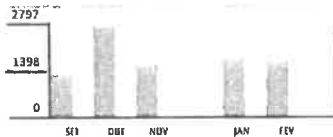

TOTAL

IVA(23%)	80,31 €
IVA(6%)	0,17 €
Total sem IVA	352,01 €
TOTAL A PAGAR	432,49 €

Tarifas de Acesso:

Tarifas de acesso: 228,27€, valor independente do comercializador, sem IVA, incluído nos preços acima para o mesmo período de faturação, o qual contém o valor de custos de interesse económico geral (CIEG), no valor de 114,13€.

MENSAGENS

Conforme previsto no nº 8 da Diretiva 11/2017, informamos que não dispomos de condições de Preço Regulado.

Galp Power, SA.

Rua Tomás da Fonseca – Torre C
1600 – 209 Lisboa
Tel: + 351 21 724 25 00 Fax: + 351 21 003 93 72

Operador da Rede de Distribuição

Emergências Eletricidade: 800 506 506

24h/dia (chamada grátis)

www.galpennergia.com

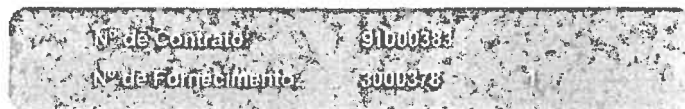

MUNICIPIO DA NAZARE
AVENIDA VIEIRA GUIMARÃES 54
NAZARÉ
2450 112 NAZARÉ

115433960

Fatura de Eletricidade

Período de Faturação: De 2018-01-01 a 2018-02-01

Valor a pagar

563,68 €

Data limite de pagamento:

2018-03-17

FATURA N.º FT 1582/1797
DATA DE EMISSÃO: 2018-02-01
REFERÊNCIA DE COBRANÇA: 0.3000378.1-2018.02.01

Galp Power, S.A., Rua Tomás da Fonseca, Torre C, 1600-209 Lisboa C.R.C. de Lisboa N.I.P.C. 501 723 496 Capital Social 1 500 000,00 Euros

ORIGINAL

TITULAR DO CONTRATO: MUNICIPIO DA NAZARE							
NIPC:	507012100						
Nº DE CLIENTE:	61005753						
MORADA DE FORNECIMENTO:	AVENIDA MANUEL REMÍGIO CULTUR CULTUR NAZARÉ 2450-106 NAZARÉ						
SERVIÇO / ENERGIA:	Eletricidade						
ELETRICIDADE							
TARIFA CONTRATADA:	BT (>20,7 kVA) - Tri-Horaria(41,4 kVA)						
CICLO:	Ciclo semanal sem feriados						
POTÊNCIAS:	<table border="1"> <thead> <tr> <th>INSTALADA</th> <th>REQUISITADA</th> <th>CONTRATADA</th> </tr> </thead> <tbody> <tr> <td>0,00 kVA</td> <td>41,40 kVA</td> <td>41,40 kVA</td> </tr> </tbody> </table>	INSTALADA	REQUISITADA	CONTRATADA	0,00 kVA	41,40 kVA	41,40 kVA
INSTALADA	REQUISITADA	CONTRATADA					
0,00 kVA	41,40 kVA	41,40 kVA					
CPE:	PT0002000074339661AF						
Fatura N.º FT 1582/1797 de 2018-02-01							
563,68 €							

O seu Gestor de Conta: Paulo Fernandes

Telefone: 917330897

E-mail: paulo.fernandes@galp.com

O não pagamento do documento na data de vencimento, implica a cobrança de juros à taxa legal em vigor

Documento também serve de recibo após boa cobrança

ELETRICIDADE

LEITURAS / CONSUMOS

(c = a - b)

Número do Contador	Descrição	Leitura Atual			Leitura Anterior			e) Consumo (kWh)
		a) kWh	Data	Tipo	b) kWh	Data	Tipo	
1516101131	Ativa de vazio	9.710	2018-02-01	Estimada	9.209	2018-01-01	Estimada	501
1516101131	Ativa ponta	10.096	2018-02-01	Estimada	9.618	2018-01-01	Estimada	478
1516101131	Ativa cheia	30.786	2018-02-01	Estimada	29.259	2018-01-01	Estimada	1.527

DETALHES DE FATURAÇÃO

Período de Faturação: De 2018-01-01 a 2018-02-01

Fatura N.º FT 1582/1797 de 2018-02-01

Período de Fornecimento	Descrição	Quantidade	Preço Unitário (€)	Factor/Dias	Valor sem Desconto (€)	Valor do Desconto (€)	Valor sem IVA (€)	IVA (%)
2018-01-01 - 2018-02-01	Potencia 41.4 kVA	31 Dias	1,789800	1	55,48	0,00	55,48	23
2018-01-01 - 2018-02-01	Energia ativa vazio (estimada)	501 kWh	0,076100	1	38,13	0,00	38,13	23
2018-01-01 - 2018-02-01	Energia ativa ponta (estimada)	478 kWh	0,297500	1	142,21	0,00	142,21	23
2018-01-01 - 2018-02-01	Energia ativa cheias (estimada)	1.527 kWh	0,142200	1	217,14	0,00	217,14	23
2018-01-01 - 2018-02-01	ISP - Energia elétrica	2.506 kWh	0,001000	1	2,51	0,00	2,51	23
Outros débitos/créditos								
	Contribuição audiovisual	1	2,850000	1	2,85	0,00	2,85	6
	Taxa DGE	1	0,350000	1	0,35	0,00	0,35	23

TdVQ - Processado por programa certificado nº 2321/AT

INFORMAÇÕES



Emissões de CO2: 891,13 Kg CO2
 Sustentabilidade: Um valor com futuro.
 Fonte: www.erse.pt.
 Mais informações em: www.galpenenergia.com

HISTÓRICO DE CONSUMO [kWh]

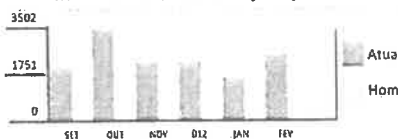

TOTAL

IVA(23%)	104,84 €
IVA(6%)	0,17 €
Total sem IVA	458,67 €
TOTAL A PAGAR	563,68 €

Tarifas de Acesso:

Tarifas de acesso: 281,05€, valor independente do comercializador, sem IVA, incluído nos preços acima para o mesmo período de faturação, o qual contém o valor de custos de interesse económico geral (CIEG), no valor de 140,53€.

MENSAGENS

Conforme previsto no nº 8 da Diretiva 11/2017, informamos que não dispomos de condições de Preço Regulado.

Galp Power, SA.

Rua Tomás da Fonseca – Torre C
1600 – 209 Lisboa
Tel: + 351 21 724 25 00 Fax: + 351 21 003 93 72

Operador da Rede de Distribuição

Emergências Eletricidade: 800 506 506

24h/dia (chamada grátis)

www.galpenergia.com

Nº de Contrato: 91000282
Nº de Fornecimento: 3000278 1

MUNICIPIO DA NAZARE
AVENIDA VIEIRA GUIMARÃES 54
NAZARÉ
2450 112 NAZARÉ



115138981

Fatura de Eletricidade

Período de Faturação: De 2017-12-19 a 2018-01-19

ORIGINAL

Valor a pagar

77,03 €

Data limite de pagamento:

2018-03-17

FATURA N.º FT 1582/1145
DATA DE EMISSÃO: 2018-01-19
REFERÊNCIA DE COBRANÇA: 0.3000278.1-2018.01.19

CONTRATO			
TITULAR DO CONTRATO:	MUNICIPIO DA NAZARE		
NIPC:	507012100		
Nº DE CLIENTE:	61005753		
MORADA DE FORNECIMENTO:	RUA COVAO DE AGUA OB FANHAIS 2450-051 FANHAIS		
SERVIÇO / ENERGIA:	Eletricidade		
ELETRICIDADE			
TARIFA CONTRATADA:	Tarifa preço fixo		
CICLO:	Sem ciclo		
POTÊNCIAS:	INSTALADA	REQUISITADA	CONTRATADA
	0,00 kVA	20,70 kVA	20,70 kVA
CPE:	PT0002000084071971QM		
Fatura N.º FT 1582/1145 de 2018-01-19			
			77,03 €

O seu Gestor de Conta: Paulo Fernandes

Telefone: 917330897

E-mail: paulo.fernandes@galp.com

O não pagamento do documento na data de vencimento, implica a cobrança de juros à taxa legal em vigor

ELETRICIDADE

LEITURAS / CONSUMOS

(c = a - b)

Número do Contador	Descrição	Leitura Atual			Leitura Anterior			c) Consumo [kWh]
		a) kWh	Data	Tipo	b) kWh	Data	Tipo	
40052892	Ativa simples	105.693	2018-01-19	Estimada	105.499	2017-12-19	Estimada	194

DETALHES DE FATURAÇÃO

Período de faturação: De 2017-12-19 a 2018-01-19

Fatura N.º FT 1582/1145 de 2018-01-19

Período de Fornecimento	Descrição	Quantidade	Preço Unitário [€]	Factor/Dias	Valor sem Desconto [€]	Valor do Desconto [€]	Valor sem IVA [€]	IVA [%]
2017-12-19 - 2017-12-31	Potência 20.7 kVA	12 kW	0,893600	1	10,72	0,00	10,72	23
2017-12-31 - 2018-01-19	Potência 20.7 kVA	19 kW	0,894900	1	17,00	0,00	17,00	23
2017-12-19 - 2017-12-31	Energia ativa (estimada) Simples	79 kWh	0,168200	1	13,29	0,00	13,29	23
2017-12-31 - 2018-01-19	Energia ativa (estimada) Simples	115 kWh	0,161800	1	18,61	0,00	18,61	23
2017-12-19 - 2018-01-19	ISP - Energia elétrica	194 kWh	0,001000	1	0,20	0,00	0,20	23
Outros débitos/créditos								
	Contribuição audiovisual	1	2,850000	1	2,85	0,00	2,85	6
	Taxa DGEG	1	0,350000	1	0,35	0,00	0,35	23

Gálp Power, S.A., Rua Tomás de Faria, Torre C, 1600-208 Lisboa C.F.C. de Lisboa N.I.P.C. 504 773 456 Capital Social: 1.500.000,00 Euros

E+1d - Processado por programa certificado nº 2321/AT

INFORMAÇÕES



Emissões de CO2: 68,99 Kg CO2
 Sustentabilidade: Um valor com futuro.
 Fonte: www.orso.pt.
 Mais informações em: www.galpennergia.com

HISTÓRICO DE CONSUMO [kWh]

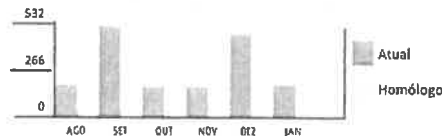

TOTAL

IVA(23%)	13,84 €
IVA(6%)	0,17 €
Total sem IVA	63,02 €
TOTAL A PAGAR	77,03 €

Tarifas de Acesso:

Tarifas de acesso: 46,36€, valor independente do comercializador, sem IVA, incluído nos preços acima para o mesmo período de faturação, o qual contém o valor de custos de interesse económico geral (CIEG), no valor de 29,21€.

MENSAGENS

Galp Power, SA.

Rua Tomás da Fonseca – Torre C
1600 – 209 Lisboa
Tel: + 351 21 724 25 00 Fax: + 351 21 003 93 72

Operador da Rede de Distribuição

Emergências Eletricidade: 800 506 506
24h/dia (chamada grátis)
www.galpenergia.com

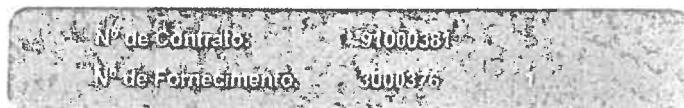

MUNICIPIO DA NAZARE
AVENIDA VIEIRA GUIMARÃES 54
NAZARÉ
2450 112 NAZARÉ

115433952

Fatura de Eletricidade

Período de Faturação: De 2018-01-01 a 2018-02-01

ORIGINAL

Valor a pagar

596,18 €

Data limite de pagamento:

2018-03-17

FATURA N.º FT 1582/1796
DATA DE EMISSÃO: 2018-02-01
REFERÊNCIA DE COBRANÇA: 0.3000376.1-2018.02.01

CONTRATO			
TITULAR DO CONTRATO:	MUNICIPIO DA NAZARE		
NIPC:	507012100		
Nº DE CLIENTE:	61005753		
MORADA DE FORNECIMENTO:	RUA LUIS MONTERROSO PAVILH PAVILH VALADO DOS FRADES 2450-378 VALADO DOS FRADES		
SERVIÇO / ENERGIA:	Eletricidade		
ELETRICIDADE			
TARIFA CONTRATADA:	BT (>20,7 kVA) - Tri-Horaria(41,4 kVA)		
CICLO:	Ciclo semanal sem feriados		
POTÊNCIAS:	INSTALADA	REQUISITADA	CONTRATADA
	0,00 kVA	41,40 kVA	41,40 kVA
CPE:	PT00020000697016462B		
Fatura N.º FT 1582/1796 de 2018-02-01			
			596,18 €

Galp Power, S.A., Rua Tomás da Fonseca, Torre C, 1600-209 Lisboa C.R.C. de Lisboa, N.I.P.C. 504 724 2500 Capital Social: 1.500.000,00 Euros

O seu Gestor de Conta: Paulo Fernandes

Telefone: 917330897

E-mail: paulo.fernandes@galp.com

O não pagamento do documento na data de vencimento, implica a cobrança de juros à taxa legal em vigor.

Documento também serve de recibo após boa cobrança

A sua fatura em detalhe

ELETRICIDADE

LEITURAS / CONSUMOS

(c = a - b)

Número do Contador	Descrição	Leitura Atual			Leitura Anterior			c) Consumo [kWh]
		a) kWh	Data	Tipo	b) kWh	Data	Tipo	
40034269	Ativa de vazio	109.057	2018-02-01	Estimada	108.190	2018-01-01	Estimada	867
40034269	Ativa ponta	65.049	2018-02-01	Estimada	64.453	2018-01-01	Estimada	596
40034269	Ativa chela	115.981	2018-02-01	Estimada	114.710	2018-01-01	Estimada	1.271

DETALHES DE FATURAÇÃO

Período de Faturação: De 2018-01-01 a 2018-02-01

Fatura N.º FT 1582/1796 de 2018-02-01

Período de Fornecimento	Descrição	Quantidade	Preço Unitário (€)	Factor/Dias	Valor sem Desconto (€)	Valor do Desconto (€)	Valor sem IVA (€)	IVA (%)
2018-01-01 - 2018-02-01	Potencia 41.4 kVA	31 Dias	1,789800	1	55,48	0,00	55,48	23
2018-01-01 - 2018-02-01	Energia ativa vazio (estimada)	867 kWh	0,076100	1	65,98	0,00	65,98	23
2018-01-01 - 2018-02-01	Energia ativa ponta (estimada)	596 kWh	0,297500	1	177,31	0,00	177,31	23
2018-01-01 - 2018-02-01	Energia ativa chelas (estimada)	1.271 kWh	0,142200	1	180,74	0,00	180,74	23
2018-01-01 - 2018-02-01	ISP - Energia elétrica	2.734 kWh	0,001000	1	2,73	0,00	2,73	23
Outros débitos/créditos								
	Contribuição audiovisual	1	2,850000	1	2,85	0,00	2,85	6

Xlel - Processado por programa certificado nº 2321/AT

INFORMAÇÕES



Emissões de CO2: 972,21 Kg CO2
 Sustentabilidade: Um valor com futuro.
 Fonte: www.erse.pt.
 Mais informações em: www.galpennergia.com

HISTÓRICO DE CONSUMO [kWh]

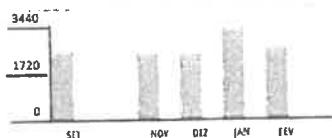

TOTAL

IVA(23%)	110,92 €
IVA(6%)	0,17 €
Total sem IVA	485,09 €
TOTAL A PAGAR	596,18 €

Tarifas de Acesso:

Tarifas de acesso: 294,54€, valor independente do comercializador, sem IVA, incluído nos preços acima para o mesmo período de faturação, o qual contém o valor de custos de interesse económico geral (CIEG), no valor de 147,27€.

MENSAGENS

Conforme previsto no nº 8 da Diretiva 11/2017, informamos que não dispomos de condições de Preço Regulado.

Galp Power, SA.

Rua Tomás da Fonseca – Torre C
1600 – 209 Lisboa
Tel: + 351 21 724 25 00 Fax: + 351 21 003 93 72

Operador da Rede de Distribuição

Emergências Eletricidade: 800 506 506
24h/dia (chamada grátis)
www.galpenergia.com

Nº de Contrato: 91000310
Nº de Fornecimento: 3000305 1

MUNICIPIO DA NAZARE
AVENIDA VIEIRA GUIMARÃES 54
NAZARÉ
2450 112 NAZARÉ

115169955

Fatura de Eletricidade

Período de Faturação: De 2017-12-19 a 2018-01-19

ORIGINAL

Valor a pagar

94,50 €

Data limite de pagamento:

2018-03-17

FATURA N.º FT 1580/5067
DATA DE EMISSÃO: 2018-01-22
REFERÊNCIA DE COBRANÇA: 0.3000305.1-2018.01.22

CONTRATO

TITULAR DO CONTRATO: MUNICIPIO DA NAZARE
NIPC: 507012100
Nº DE CLIENTE: 61005753
MORADA DE FORNECIMENTO: ESTRADA NACIONAL 242 BAR O
PORTO ABRIGO
2450-075 PORTO ABRIGO

SERVIÇO / ENERGIA: Eletricidade

ELETRICIDADE

TARIFA CONTRATADA: Tarifa preço fixo
CICLO: Sem ciclo
POTÊNCIAS: INSTALADA | REQUISITADA | CONTRATADA
0,00 kVA | 20,70 kVA | 20,70 kVA
CPE: PT0002000029428572RY

Fatura N.º FT 1580/5067 de 2018-01-22

94,50 €

Galp Power, S.A., Rua Tomás da Fonseca, Torre C, 1600-209 Lisboa C.R.C. de Lisboa N.I.P.C. 504 723 495 Capital Social 1 500 000 000 Euros

O seu Gestor de Conta: Paulo Fernandes

Telefone: 917330897

E-mail: paulo.fernandes@galp.com

O não pagamento do documento na data de vencimento, implica a cobrança de juros à taxa legal em vigor.

ELETRICIDADE

LEITURAS / CONSUMOS

(c = a - b)

Número do Contador	Descrição	Leitura Atual			Leitura Anterior			c) Consumo [kWh]
		a) kWh	Data	Tipo	b) kWh	Data	Tipo	
40063692	Ativa simples	111.887	2018-01-19	Estimada	111.605	2017-12-19	Estimada	282

DETALHES DE FATURAÇÃO

Período de Faturação: De 2017-12-19 a 2018-01-19

Fatura N.º FT 1580/5067 de 2018-01-22

Período de Fornecimento	Descrição	Quantidade	Preço Unitário (€)	Factor/Dias	Valor sem Desconto (€)	Valor do Desconto (€)	Valor sem IVA (€)	IVA [%]
2017-12-19 - 2017-12-31	Potência 12 kVA	12 kW	0,893600	1	10,72	0,00	10,72	23
2017-12-31 - 2018-01-19	Potência 20.7 kVA	19 kW	0,894900	1	17,00	0,00	17,00	23
2017-12-19 - 2017-12-31	Energia ativa (estimada) Simples	115 kWh	0,168200	1	19,34	0,00	19,34	23
2017-12-31 - 2018-01-19	Energia ativa (estimada) Simples	157 kWh	0,161800	1	27,02	0,00	27,02	23
2017-12-19 - 2018-01-19	ISP - Energia elétrica	282 kWh	0,001000	1	0,29	0,00	0,29	23
Outros débitos/créditos								
	Contribuição audiovisual	1	2,850000	1	2,85	0,00	2,85	6

Galp Power, S.A., Rua Tomás de Figueira, Torre C, 1600-209 Lisboa, C.R.C. de Lisboa, N.I.C. 504 723 455 Capital Social: 1 900 000,00 Euros

pi8C - Processado por programa certificado nº 2321/AT

INFORMAÇÕES

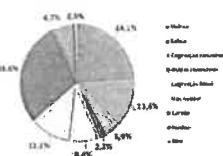

Emissões de CO2: 100,28 Kg CO2
 Sustentabilidade: Um valor com futuro.
 Fonte: www.erse.pt.
 Mais informações em: www.galpennergia.com

HISTÓRICO DE CONSUMO [kWh]

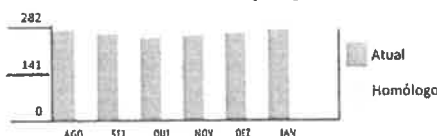

TOTAL

IVA(23%)	17,11 €
IVA(6%)	0,17 €
Total sem IVA	77,22 €
TOTAL A PAGAR	94,50 €

Tarifas de Acesso:

Tarifas de acesso: 54,82€, valor independente do comercializador, sem IVA, incluído nos preços acima para o mesmo período de faturação, o qual contém o valor de custos de interesse económico geral (CIEG), no valor de 34,54€.

MENSAGENS

Galp Power, SA.

Rua Tomás da Fonseca – Torre C
1600 – 209 Lisboa
Tel: + 351 21 724 25 00 Fax: + 351 21 003 93 72

Operador da Rede de Distribuição

Emergências Eletricidade: 800 506 506
24h/dia (chamada grátis)

www.galpennergia.com

Nº de Contrato: 91000375
Nº de Fornecimento: 3000370 1

MUNICIPIO DA NAZARE
AVENIDA VIEIRA GUIMARÃES 54
NAZARÉ
2450 112 NAZARÉ

115168109

Fatura de Eletricidade

Período de Faturação: De 2017-12-20 a 2018-01-20

ORIGINAL

Valor a pagar

381,85 €

Data limite de pagamento:

2018-03-17

FATURA N.º FT 1581/1176
DATA DE EMISSÃO: 2018-01-20
REFERÊNCIA DE COBRANÇA: 0.3000370.1-2018.01.20

CONTRATO			
TITULAR DO CONTRATO:	MUNICIPIO DA NAZARE		
NIPC:	507012100		
Nº DE CLIENTE:	61005753		
MORADA DE FORNECIMENTO:	ESTRADA NACIONAL 242 PAVILH PAVILH PORTO ABRIGO 2450-075 PORTO ABRIGO		
SERVIÇO / ENERGIA:	Eletricidade		
ELETRICIDADE			
TARIFA CONTRATADA:	BT (>20,7 kVA) - Tri-Horaria(27,6 kVA)		
CICLO:	Ciclo diário		
POTÊNCIAS:	INSTALADA	REQUISITADA	CONTRATADA
	0,00 kVA	27,60 kVA	27,60 kVA
CPE:	PT0002000029428559TQ		
Fatura N.º FT 1581/1176 de 2018-01-20			381,85 €

O seu Gestor de Conta: Paulo Fernandes

Telefone: 917330897

E-mail: paulo.fernandes@galp.com

O não pagamento do documento na data de vencimento, implica a cobrança de juros à taxa legal em vigor.

ELETRICIDADE

LEITURAS / CONSUMOS

(c = a - b)

Número do Contador	Descrição	Leitura Atual			Leitura Anterior			c) Consumo [kWh]
		a) kWh	Data	Tipo	b) kWh	Data	Tipo	
40044941	Ativa de vazio	3.579	2018-01-20	Estimada	3.548	2017-12-20	Estimada	31
40044941	Ativa ponta	45.755	2018-01-20	Estimada	45.232	2017-12-20	Estimada	523
40044941	Ativa cheia	72.910	2018-01-20	Estimada	72.147	2017-12-20	Estimada	763

DETALHES DE FATURAÇÃO

Período de Faturação: De 2017-12-20 a 2018-01-20

Fatura N.º FT 1581/1176 de 2018-01-20

Período de Fornecimento	Descrição	Quantidade	Preço		Valor sem Desconto [€]	Valor do Desconto [€]	Valor sem IVA [€]	IVA [%]
			Unitário [€]	Factor/Dias				
2017-12-20 - 2017-12-31	Potencia 27.6 kVA	11 kW	1,191400	1	13,11	0,00	13,11	23
2017-12-31 - 2018-01-20	Potencia 27.6 kVA	20 kW	1,193200	1	23,86	0,00	23,86	23
2017-12-20 - 2017-12-31	Energia ativa vazio (estimada)	12 kWh	0,078600	1	0,94	0,00	0,94	23
2017-12-31 - 2018-01-20	Energia ativa vazio (estimada)	19 kWh	0,076100	1	1,45	0,00	1,45	23
2017-12-20 - 2017-12-31	Energia ativa ponta (estimada)	196 kWh	0,308000	1	60,37	0,00	60,37	23
2017-12-31 - 2018-01-20	Energia ativa ponta (estimada)	327 kWh	0,297500	1	97,28	0,00	97,28	23
2017-12-20 - 2017-12-31	Energia ativa chelas (estimada)	286 kWh	0,146300	1	41,84	0,00	41,84	23
2017-12-31 - 2018-01-20	Energia ativa chelas (estimada)	477 kWh	0,142200	1	67,83	0,00	67,83	23
2017-12-20 - 2018-01-20	ISP - Energia elétrica	1.317 kWh	0,001000	1	1,31	0,00	1,31	23
Outros débitos/créditos								
	Contribuição audiovisual	1	2,850000	1	2,85	0,00	2,85	6

Galp Power, S.A., Rua Tomás de Fomosa, Torre C, 1600-206 Lisboa C.R.C. de Lisboa N.I.P.C. 504 723 456 Capital Social: 1.570.000,00 Euros

YMdN - Processado por programa certificado nº 2321/AT

INFORMAÇÕES

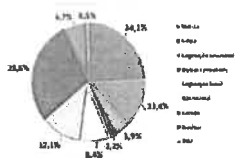

Emissões de CO2: 468,33 Kg CO2
Sustentabilidade: Um valor com futuro.
Fonte: www.erse.pt.
Mais informações em: www.galpenergia.com

HISTÓRICO DE CONSUMO [kWh]

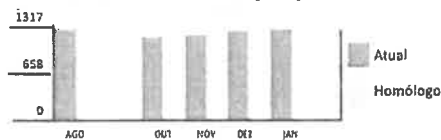

TOTAL

IVA(23%)	70,84 €
IVA(6%)	0,17 €
Total sem IVA	310,84 €
TOTAL A PAGAR	381,85 €

Tarifas de Acesso:

Tarifas de acesso: 212,19€, valor independente do comercializador, sem IVA, incluído nos preços acima para o mesmo período de faturação, o qual contém o valor de custos de interesse económico geral (CIEG), no valor de 106,09€.

MENSAGENS

Galp Power, SA.

Rua Tomás da Fonseca – Torre C
1600 – 209 Lisboa
Tel: + 351 21 724 25 00 Fax: + 351 21 003 93 72

Operador da Rede de Distribuição

Emergências Eletricidade: 800 506 506

24h/dia (chamada grátis)

www.galpenergia.com

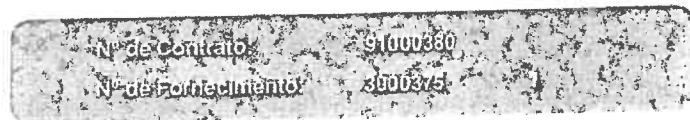

MUNICIPIO DA NAZARE
AVENIDA VIEIRA GUIMARÃES 54
NAZARÉ
2450 112 NAZARÉ

ORIGINAL
115353892

Fatura de Eletricidade

Período de Faturação: De 2017-12-27 a 2018-01-27

ORIGINAL

Valor a pagar

131,09 €

Data limite de pagamento:

2018-03-17

FATURA N.º FT 1582/1477
DATA DE EMISSÃO: 2018-01-27
REFERÊNCIA DE COBRANÇA: 0.3000375.1-2018.01.27

CONTRATO							
TITULAR DO CONTRATO:	MUNICIPIO DA NAZARE						
NIPC:	507012100						
Nº DE CLIENTE:	61005753						
MORADA DE FORNECIMENTO:	RUA MARIA ISABEL REBELO SILVA ESCOLA ESCOLA VALADO DOS FRADES 2450-389 VALADO DOS FRADES						
SERVIÇO / ENERGIA:	Eletricidade						
ELETRICIDADE							
TARIFA CONTRATADA:	BT (>20,7 kVA) - Tri-Horaria(27,6 kVA)						
CICLO:	Ciclo semanal sem feriados						
POTÊNCIAS:	<table border="1"> <thead> <tr> <th>INSTALADA</th> <th>REQUISITADA</th> <th>CONTRATADA</th> </tr> </thead> <tbody> <tr> <td>0,00 kVA</td> <td>27,60 kVA</td> <td>27,60 kVA</td> </tr> </tbody> </table>	INSTALADA	REQUISITADA	CONTRATADA	0,00 kVA	27,60 kVA	27,60 kVA
INSTALADA	REQUISITADA	CONTRATADA					
0,00 kVA	27,60 kVA	27,60 kVA					
CPE:	PT0002000029479908WY						
Fatura N.º FT 1582/1477 de 2018-01-27							
131,09 €							

O seu Gestor de Conta: Paulo Fernandes

Telefone: 917330897

E-mail: paulo.fernandes@galp.com

O não pagamento do documento na data de vencimento, implica a cobrança de juros à taxa legal em vigor.

ELETRICIDADE

LEITURAS / CONSUMOS

(c = a - b)

Número do Contador	Descrição	Leitura Atual			Leitura Anterior			e) Consumo [kWh]
		a) kWh	Data	Tipo	b) kWh	Data	Tipo	
8009434298	Ativa de vazio	7.952	2018-01-27	Estimada	7.823	2017-12-27	Estimada	129
8009434298	Ativa ponta	6.440	2018-01-27	Estimada	6.356	2017-12-27	Estimada	84
8009434298	Ativa cheia	18.237	2018-01-27	Estimada	18.015	2017-12-27	Estimada	222

DETALHES DE FATURAÇÃO

Período de Faturação: De 2017-12-27 a 2018-01-27

Fatura N.º FT 1582/1477 de 2018-01-27

Período de Fornecimento	Descrição	Quantidade	Preço Unitário (€)	Factor/Dias	Valor sem Desconto (€)	Valor do Desconto (€)	Valor sem IVA (€)	IVA [%]
2017-12-27 - 2017-12-31	Potencia 27.6 kVA	4 Dias	1,191400	1	4,77	0,00	4,77	23
2017-12-31 - 2018-01-27	Potencia 27.6 kVA	27 Dias	1,193200	1	32,22	0,00	32,22	23
2017-12-27 - 2017-12-31	Energia ativa vazio (estimada)	20 kWh	0,078600	1	1,57	0,00	1,57	23
2017-12-31 - 2018-01-27	Energia ativa vazio (estimada)	109 kWh	0,076100	1	8,29	0,00	8,29	23
2017-12-27 - 2017-12-31	Energia ativa ponta (estimada)	13 kWh	0,308000	1	4,00	0,00	4,00	23
2017-12-31 - 2018-01-27	Energia ativa ponta (estimada)	71 kWh	0,297500	1	21,12	0,00	21,12	23
2017-12-27 - 2017-12-31	Energia ativa cheias (estimada)	35 kWh	0,146300	1	5,12	0,00	5,12	23
2017-12-31 - 2018-01-27	Energia ativa cheias (estimada)	187 kWh	0,142200	1	26,59	0,00	26,59	23
2017-12-27 - 2018-01-27	ISP - Energia elétrica	435 kWh	0,001000	1	0,44	0,00	0,44	23
Outros débitos/créditos								
	Contribuição audiovisual	1	2,850000	1	2,85	0,00	2,85	6

Galp Power, S.A. - Rua Tomás de Fomoso, Torre C, 1003-203 Lisboa - C.F.C. de Lisboa, N.º 120 456 - Capital Social: 1.500.000,00 Euros

YURI - Processado por programa certificado nº 2321/AT

INFORMAÇÕES



Emissões de CO2: 154,69 Kg CO2
 Sustentabilidade: Um valor com futuro.
 Fonte: www.erse.pt.
 Mais informações em: www.galpennergia.com

HISTÓRICO DE CONSUMO [kWh]

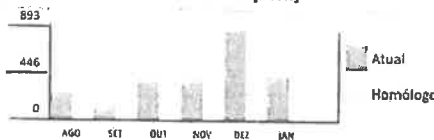

TOTAL

IVA(23%)	23,95 €
IVA(6%)	0,17 €
Total sem IVA	106,97 €
TOTAL A PAGAR	131,09 €

Tarifas de Acesso:

Tarifas de acesso: 74,25€, valor independente do comercializador, sem IVA, incluído nos preços acima para o mesmo período de faturação, o qual contém o valor de custos de interesse económico geral (CIEG), no valor de 37,12€.

MENSAGENS

Conforme previsto no nº 8 da Diretiva 11/2017, informamos que não dispomos de condições de Preço Regulado.

Galp Power, SA.

Rua Tomás da Fonseca – Torre C
1600 – 209 Lisboa
Tel: + 351 21 724 25 00 Fax: + 351 21 003 93 72

Operador da Rede de Distribuição

Emergências Eletricidade: 800 506 506

24h/dia (chamada grátis)

www.galpenergia.com

Nº de Contrato: 91000280
Nº de Fornecimento: 3000276 1

MUNICIPIO DA NAZARE
AVENIDA VIEIRA GUIMARÃES 54
NAZARÉ
2450 112 NAZARÉ

RECEBUTA
115305251

Fatura de Eletricidade

Período de Faturação: De 2017-12-25 a 2018-01-25

ORIGINAL

Valor a pagar

93,67 €

Data limite de pagamento:

2018-03-17

FATURA N.º FT 1581/1395
DATA DE EMISSÃO: 2018-01-25
REFERÊNCIA DE COBRANÇA: 0.3000276.1-2018.01.25

Galp Power, S.A., Rua Tomás da Fonseca, Torre C, 1600-209 Lisboa C.F.C. de Lisboa NIPC 504729456 Capital Social: 1.500.000,00 Euros

CONTRATO			
TITULAR DO CONTRATO:	MUNICIPIO DA NAZARE		
NIPC:	507012100		
Nº DE CLIENTE:	61005753		
MORADA DE FORNECIMENTO:	RUA DOUTOR RUI ROSA 11 OB . NAZARÉ 2450-208 NAZARÉ		
SERVIÇO / ENERGIA:	Eletricidade		
ELETRICIDADE			
TARIFA CONTRATADA:	Tarifa preço fixo		
CICLO:	Sem ciclo		
POTÊNCIAS:	INSTALADA	REQUISITADA	CONTRATADA
	0,00 kVA	20,70 kVA	20,70 kVA
CPE:	PT0002000077563962MF		
Fatura N.º FT 1581/1395 de 2018-01-25			93,67 €

O seu Gestor de Conta: Paulo Fernandes

Telefone: 917330897

E-mail: paulo.fernandes@galp.com

O não pagamento do documento na data de vencimento, implica a cobrança de juros à taxa legal em vigor.

Documento também serve de recibo após boa cobrança

ELETRICIDADE

LEITURAS / CONSUMOS

Número do Contador	Descrição	Leitura Atual			Leitura Anterior			c) Consumo [kWh]
		a) kWh	Data	Tipo	b) kWh	Data	Tipo	
70108115	Ativa simples	204.428	2018-01-25	Estimada	204.148	2017-12-25	Estimada	280

(c = a - b)

DETALHES DE FATURAÇÃO

Período de Faturação: De 2017-12-25 a 2018-01-25

Fatura N.º FT 1581/1395 de 2018-01-25

Período de Fornecimento	Descrição	Quantidade	Preço Unitário [€]	Factor/Dias	Valor sem Desconto [€]	Valor do Desconto [€]	Valor sem IVA [€]	IVA [%]
2017-12-25 - 2017-12-31	Potência 20.7 kVA	6 Dias	0,893600	1	5,36	0,00	5,36	23
2017-12-31 - 2018-01-25	Potência 20.7 kVA	25 Dias	0,894900	1	22,37	0,00	22,37	23
2017-12-25 - 2017-12-31	Energia ativa (estimada) Simples	61 kWh	0,168200	1	10,26	0,00	10,26	23
2017-12-31 - 2018-01-25	Energia ativa (estimada) Simples	219 kWh	0,161800	1	35,43	0,00	35,43	23
2017-12-25 - 2018-01-25	ISP - Energia elétrica	280 kWh	0,001000	1	0,28	0,00	0,28	23
Outros débitos/créditos								
	Contribuição audiovisual	1	2,850000	1	2,85	0,00	2,85	6

Galp Energia, S.A., Rua Tomás de Fregoso, Torre C, 1600-209 Lisboa C.R.C. de Lisboa N.º C. 504 723 459 Capital Social: 1.500.000,00 Euros

tKbj - Processado por programa certificado nº 2321/AT

INFORMAÇÕES



Emissões de CO2: 99,57 Kg CO2
 Sustentabilidade: Um valor com futuro.
 Fonte: www.erse.pt.
 Mais informações em: www.galpennergia.com

HISTÓRICO DE CONSUMO [kWh]

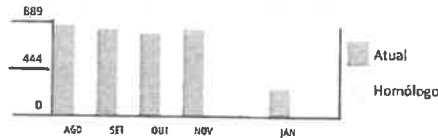

TOTAL

IVA(23%)	16,95 €
IVA(6%)	0,17 €
Total sem IVA	76,55 €
TOTAL A PAGAR	93,67 €

Tarifas de Acesso:

Tarifas de acesso: 54,30€, valor independente do comercializador, sem IVA, incluído nos preços acima para o mesmo período de faturação, o qual contém o valor de custos de interesse económico geral (CIEG), no valor de 34,21€.

MENSAGENS

Conforme previsto no nº 8 da Diretiva 11/2017, informamos que não dispomos de condições de Preço Regulado.











Centro Escolar da Nazaré

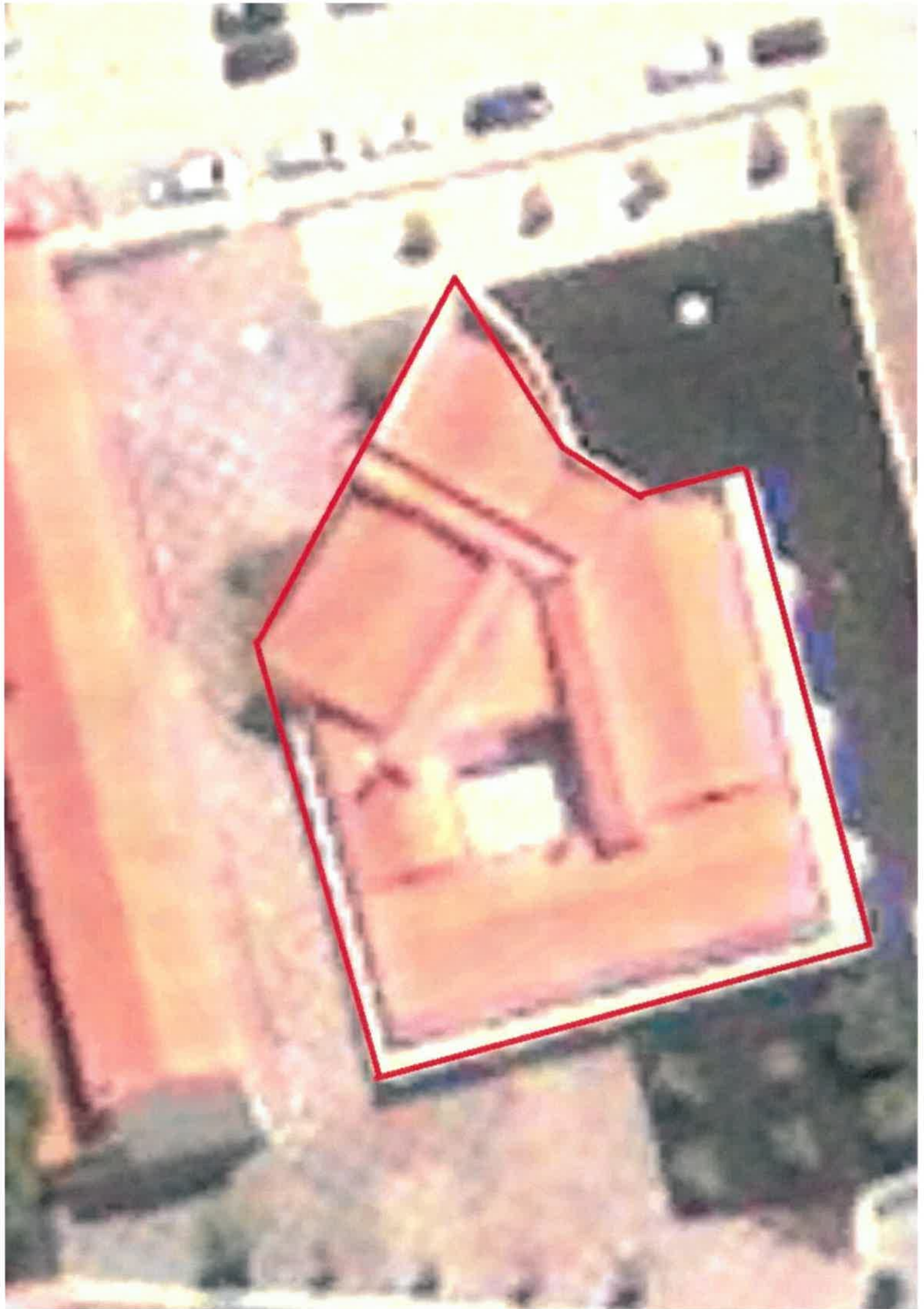



Exposição De Barcos









© 2023 Google

