

INFORMAÇÃO

ASSUNTO: Relatório de Atividades do Gabinete de Ação Social - de 16 de setembro de 2020 a 31 de março de 2021

INFORMAÇÃO N.º: 42/GAS/2021

NIPG: 3787/21

DATA: 2021/04/14

DELIBERAÇÃO:

Deliberado em reunião de câmara realizada em/...../.....,

O PRESIDENTE DA CÂMARA MUNICIPAL

Walter Manuel Cavaleiro Chicharro, Dr.

DESPACHO:

À Reunião
14-04-2021



Walter Manuel Cavaleiro Chicharro, Dr.
Presidente da Câmara Municipal da Nazaré

CHEFE DE DIVISÃO:

Ao Sr. Carlos Mendes para inserir o assunto na OD da próxima RCM, conforme despacho do Sr. Presidente da Câmara.

14-04-2021



A Chefe de Divisão da DAF

Helena Pola, Dra.

VEREADOR(A)/CHEFE DE DIVISÃO:

Concordo.
Proponho à RC.

14-04-2021



Regina Piedade, Dra.

Vereadora da Câmara Municipal da Nazaré

INFORMAÇÃO

Ex.ma Senhora Vereadora com o Pelouro da Ação Social,

Serve o presente para enviar o Relatório de Atividades do Gabinete de Ação Social, no período compreendido entre 16 de Setembro de 2020 e 31 de março de 2021.

Este documento não espelha a dimensão real do que é o trabalho desenvolvido pela equipa do Gabinete de Ação Social, a diversidade da população que atende e apoia, a dimensão das suas vulnerabilidades, a preocupação em atender a cada situação da forma mais eficaz e eficiente, bem como, a preocupação com a inadequação/escassez das respostas existentes face às novas realidades sociais emergentes da pandemia Covid-19.

Pese embora as dificuldades inerentes à intervenção social, o objetivo primordial é não deixar ninguém para trás, um trabalho realizado para atender a cada um e cada uma, sempre em estreita colaboração, articulação e concertação com todos os parceiros, na tentativa de dirimir as situações de vulnerabilidade que ocorrem ao serviço.

À consideração superior.

14-04-2021

A TÉCNICA SUPERIOR

Mafalda Barqueiro



RELATÓRIO DE ATIVIDADES - 16 de setembro a 31 de dezembro de 2020
ATENDIMENTOS - 16 de Setembro a 31 de Dezembro de 2020

Assunto	
BHS – cumprimento do Regulamento Municipal	1
BHS - Dívida de Renda	2
BHS – Reapreciação/Atualização de Rendas	1
BHS – Concurso – Atendimento para informações	8
Atendimento/Acompanhamento Social	26
ASE 1.º, 2.º, 3.º Ciclos e Secundário – Ação Social	
Escolar – Ativação de Escalão/Reapreciação de Escalão/Esclarecimentos/Resposta aos EE por e-mail	81
Triagem para Apoio Psicológico	6
Informações Gerais/Encaminhamentos	18
Colaboração SMN – Plano Prestação Dívida de Água	15
Regulamento Apoio à Família – Apoio à Mobilidade - Receção de Candidaturas/Esclarecimentos	23
Regulamento de Apoio à Família – Apoio à Natalidade – Receção de Candidaturas/Esclarecimentos	19
Apoio na aquisição de alimentos de carácter urgente	7
Atendimento/Acompanhamento A Vítimas de Violência Doméstica	2
Visitas Domiciliárias	
Visitas Domiciliárias ao BHS	14

PSICOLOGIA

Assunto	
Atendimentos – Crianças/Adolescentes/Adultos/Pais/Familiares	49
Pareceres Psicológicos	3
Apoio em situação de crise – tentativa de suicídio	1

ASE ANO LETIVO 2020_2021
Assunto

Envio de Lista ASE – Ano Letivo 2020_2021 atualizada, semanalmente, para o Agrupamento de Escolas da Nazaré

LINHAS DE APOIO- 16 de Setembro a 31 de Dezembro de 2020

Assunto	
Linha +65 – compras/pedido de receituário	6
Linha de Apoio Psicológico	3
Linha de Apoio Social	8
Apoio Direto à População – Covid 19	
Atribuição de Cabaz para Bebés (fraldas/toalhitas/papas)	4
Atribuição de Cabaz Alimentar (bacalhau/azeite)	69 Agregados familiares (185 pessoas)

REFORÇO ALIMENTAR

Assunto	
Aquisição de Bens Alimentares para reforço da resposta alimentar da Loja Social, às famílias em situação de vulnerabilidade socioeconómica	Aquisição de produtos até ao valor de 4000€

Fundo de Emergência para Situações Pandémicas e de Calamidade Pública

Assunto	
Reuniões de Equipa	
Elaboração do documento	

ARTICULAÇÃO COM O POSTO DE COMANDO MUNICIPAL – COVID 19

Início a 24 de novembro

Assunto	
Afetação de Técnica Superior do GAS	1 Técnica a 100%
Reunião Extraordinário Conselho Municipal Proteção Civil	1
Reunião Preparatória para implementação do Posto de Comando	1
Formação com a Saúde Pública – Procedimentos do Posto de Comando	1
Breafing's Posto de Comando	3
Alargado o serviço prestado no âmbito da Linha +65, com a Linha "Vamos por Si" – no âmbito da colaboração com o Posto de Comando – apoio à população em isolamento profilático ou que testou positivo à COVID-19, sem rede de suporte familiar ou social	5

Bairro de Habitação Social – Ponto de Situação dos Planos de Pagamento

Planos de Pagamento	N.º
Pedidos de Reformulação	1
Reformulação	1
Novo Plano	0
Planos Concluídos	1
Situações de Dívida para provável resolução contratual	3

Concurso para Atribuição e Gestão de Habitações em Regime de Arrendamento Apoiado – 6 fogos habitacionais

Apoyo à Comissão de Análise	Elaboração de Check List dos Documentos obrigatórios para instrução das candidaturas Elaboração de Ata da 1.ª Reunião – Abertura de Candidaturas
Equipa de Apoio ao Júri	Organização das Visitas Domiciliárias para verificação dos dados constantes das candidaturas
Visitas Domiciliárias	13

REDE SOCIAL

Assunto	
Reuniões de Núcleo Executivo	5
Reuniões de CLAS	2
Emissão de Pareceres	3
Projeto " A Comunidade Como Suporte Social"	
Comunicações ao Ministério Público	3
Contacto com Familiares	6
Visitas Domiciliárias	4
Sinalização para a Saúde Pública	1

Balcão da Inclusão

Assunto	
Formação Inicial para Técnicos afetos ao Balcão da Inclusão	2 técnicas – 14 horas

Elaboração e divulgação de Cartaz, no âmbito do Dia Internacional da Pessoa com Deficiência

ATIVIDADE PROCESSUAL

Processos Abertos	4
Em acompanhamento	1
Contactos/Atendimentos/Diligências	15

REDE INTEGRADA DE APOIO E PROTEÇÃO ÀS VÍTIMAS DE VIOLÊNCIA DOMÉSTICA DO DISTRITO DE LEIRIA
Assunto

Reuniões da Rede

2

Elaboração e divulgação de Cartaz no âmbito do Dia Internacional da Eliminação da Violência Contra as Mulheres”

ATIVIDADES DIVERSAS
Proposta de adoção de uma Linguagem Inclusiva

Aprovada em reunião de Câmara a 28 de Dezembro de 2020

O **Município da Nazaré** assinalou o dia, com a publicação de Comunicação da Vereadora Regina Piedade, sob o tema “Igualdade é Desenvolvimento”, e com a disponibilização de contactos úteis; A **Rede Social do Concelho da Nazaré**, convidou os parceiros a associarem às comemorações do Dia. Aderiram à iniciativa:

Comemoração do dia Municipal para a Igualdade

Centro Social da Freguesia de Famalicão: com a edição de vídeo com as atividades realizadas pelos utentes do Centro de Dia, sob o Tema “O idoso de hoje é feliz”/ “Sou Idoso mas continuo capaz”;
Projeto “SER...+” – CLDS 4G: com a participação na edição especial do programa da Rádio Nazaré “ A voz da Igualdade ” onde divulgou as suas ações dirigidas a crianças e jovens no combate ao preconceito e à discriminação (“Somos...+iguais”) e no combate à violência de doméstica e à violência no namoro (“Ser...+igual”);

Universidade Sénior da Nazaré com uma ação de sensibilização sobre o envelhecimento e Igualdade, junto das crianças do Jardim Escola do Bairro dos Pescadores;

A **Biblioteca Municipal da Nazaré** com uma mostra bibliográfica subordinada ao tema da Igualdade, que esteve patente de 22 a 28 de outubro;

A **CERCINA** com edição especial do programa de rádio “ A Voz da Igualdade ” da Rádio Nazaré, realizado no dia 23 de outubro entre 10h e as 12h;

Publicação de cartaz e explicação sobre o Givingtuesday – convite à comunidade para se associar à causa:

Associação à Ação Mundial do #GIVINGTUESDAY

Projeto Noites Saudáveis do Centro de Portugal

Contextos Recreativos Noturnos e Violência Interpessoal – ponto de situação dos projetos desenvolvidos em cada Município

Webinar - “Projeto NSCCP – Ponto de Situação, Projetos Futuros”

Estágio Curricular

Reuniões de preparação para acolhimento de aluna do IPL para realização de Estágio Curricular na área de Educação Social

Participação em Atividade do CLDS 4G

Participação na I Feira Social Digital

ELH – Estratégia Local de Habitação

Reunião por videoconferência para acompanhamento dos trabalhos
 Aprovação da Estratégia Local de Habitação em Reunião de Câmara

Envio da ELH para a Assembleia Municipal para Conhecimento

Pedido da comparticipação financeira ao IHRU

Reuniões de Equipa GPAIS	Acompanhamento pela Sra. Vereadora do trabalho desenvolvido pela equipa Técnica
Gabinete de Gestão do Bairro	Apoio Psicossocial aos inquilinos do Bairro/Acompanhamento dos inquilinos que frequentavam as atividades do Atelier Costura Bordados e CA/Colocação de Árvore de Natal no Bairro com trabalhos realizados pelas crianças dos Atelier's "À Tarde no Bairro" e Atelier Costura Bordados e CA

UNRIC/ONU PORTUGAL – Dia Internacional da democracia

<https://www.facebook.com/cmnazare/photos/a.159708444083610/3211619695559121/>

IRUH - Plataforma DE Arrendamento Acessível

<https://www.facebook.com/cmnazare/photos/a.159708444083610/3265836513470772/>

Dia Europeu do Tráfico de Seres Humanos

<https://www.facebook.com/cmnazare/photos/pcb.3310035655717524/3310033119051111>

Divulgação de Informação Socialmente útil/Dias Comemorativos Nacionais e internacionais/Mensagens Positivas

Mobiliza-Te contra o Sexismo

<https://www.facebook.com/cmnazare/photos/a.159708444083610/3313338025387287/>

Conselheir@s Locais para a Igualdade

http://www.cm-nazare.pt/pt/documentos/conselheiras-e-conselheiro-locais-para-igualdade?fbclid=IwAR2X7i8fUuwrNcJMBU46dPeHNJHDWhLt5dYmkCE8NcbqyIZqJYnXiE_5TNI#0

ACM flyer multilingue – COVID19

<https://www.facebook.com/cmnazare/photos/pcb.3350914041629685/3350902908297465/>

Balcão da Inclusão Nazaré

<http://www.cm-nazare.pt/pt/noticias/balcao-da-inclusao-do-municipio-da-nazare-entrou-em-funcionamento?fbclid=IwAR1ghqgOZtFonU857UudYOSm-BJSZKOcpvuAQqV6zHMC-0eTGEqfYFb06K8>

Posto Comando Municipal

<https://www.facebook.com/cmnazare/photos/pcb.3412812688773153/3412794162108339>

N.º de Informações realizadas de 16 de Setembro a 31 de Dezembro 2020

Regulamento de Apoio à Família – Apoio à Mobilidade **10**Regulamento de Apoio à Família – Apoio à Natalidade **6**Colaboração SMN – Pareceres para Plano Prestação Dívida de Água **9**Bairro de Habitação Social – Cumprimento do Regulamento **2**Estratégia Local de Habitação **1**Aquisição de Géneros Alimentares **1**Propostas **2**PARES – Pedidos de Comparticipação Financeiras **3**

RELATÓRIO DE ATIVIDADES - 1 de janeiro a 31 de março de 2021

ATENDIMENTOS - 1 de janeiro a 31 de março de 2021

Assunto	
BHS – cumprimento do Regulamento Municipal	1
BHS - Dívida de Renda	
BHS – Reapreciação/Atualização de Rendas	5
BHS – Diversos	12
Articulação com DOMA/Contactos com inquilinos BHS	5
Atendimento/Acompanhamento Social	29
ASE 1.º, 2.º, 3.º Ciclos e Secundário – Ação Social	
Escolar – Ativação de Escalão/Reapreciação de Escalão/Esclarecimentos/ Resposta aos EE por e-mail	21
Triagem para Apoio Psicológico	1
Informações Gerais/Encaminhamentos	4
Colaboração SMN – Plano Prestação Dívida de Água	4
Regulamento de Apoio à Família – Apoio à Natalidade – Receção de Candidaturas/Esclarecimentos	16
Colaboração Interinstitucional – Equipa de Apoio aos Tribunais	2
Visitas Domiciliárias	
Visitas Domiciliárias ao BHS	9
Visita com Delegado de Saúde	1

PSICOLOGIA

Assunto	
Atendimentos – Crianças/Adolescentes/Adultos/Pais/Familiares	28

ASE ANO LETIVO 2020_2021

Assunto	
ASE – Contabilização de todos os Escalões C para informação à DGEST – à data de 11 de fevereiro	Escalão A: 123 (Pré-Escolar: 31/1.º Ciclo: 92)
	Escalão B: 123 (Pré-Escolar: 45/1.º Ciclo: 78)
	Escalão C: 34 (Pré-Escolar: 11/1.º Ciclo: 23)
	Escalão 4: 10 (Pré-Escolar: 4 / 1.º Ciclo: 6)
	Escalão 5: 2 (Pré-Escolar: 1 / 1.º Ciclo: 1)
Envio de Lista ASE – Ano Letivo 2020_2021 atualizada, semanalmente, para o Agrupamento de Escolas da Nazaré	S/ Escalão: 15 (Pré-Escolar: 5 / 1.º Ciclo: 10)

Conceção de Conteúdos para apoio à população

Assunto

Dia Internacional da Felicidade

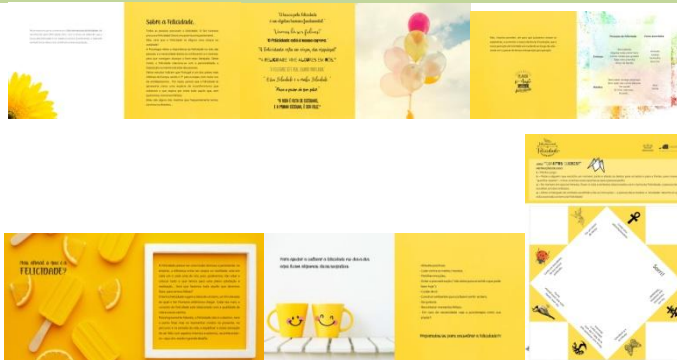

O Sono... a importância na e para a Saúde Mental

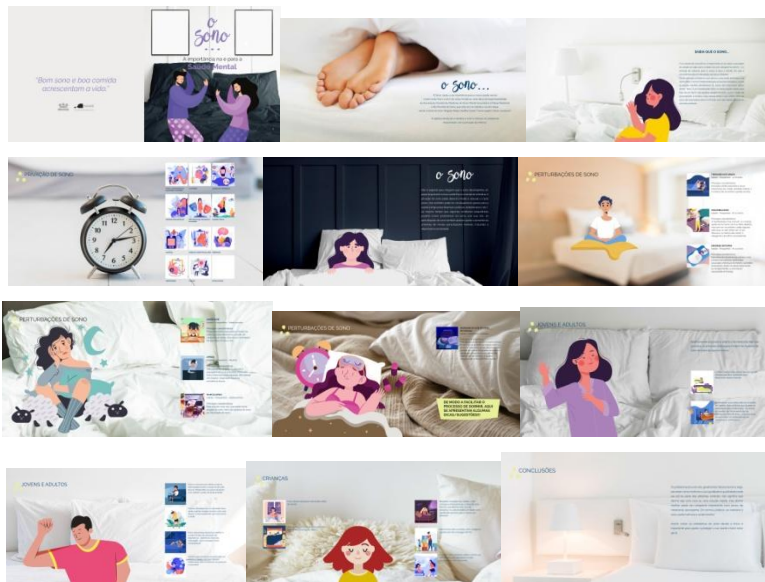

Dia Mundial da Justiça Social
Comunicação da Sra. Vereadora com o Pelouro da Ação Social e Direitos Sociais

20 FEV



Numa altura, em que o País e o Mundo são confrontados com uma pandemia que deixará marcas profundas na sociedade, em que as desigualdades sociais e económicas estão a ganhar novos contornos, urge que todas e todos, em conjunto, contribuamos para um contexto político, social e económico, em que a igualdade de direitos e a solidariedade coletiva, sejam cada vez mais o novo paradigma.

Neste dia 20 de Fevereiro, comemora-se, isso mesmo, a Justiça Social. Enquanto Aulcarca eleita e em funções, é meu dever trabalhar em prol de uma verdadeira concretização dos pilares da Justiça Social, tornando-me voz ativa na consciencialização da minha comunidade para as questões das desigualdades, da diversidade, da redução da pobreza, das alterações climáticas, pois acredito, que só formando e enraizando este compromisso, conseguiremos construir um futuro melhor para todas e todos.

Ao falar-se de Justiça Social, falamos das pessoas, da garantia dos seus direitos, da igualdade de oportunidades para todas e todos, pelo que, acredito, que o real desenvolvimento humano, a real coesão e harmonia social residem numa verdadeira e efetiva Justiça Social.

Vereadora com os Pelouros da Ação Social e Direitos Sociais

< Anterior

Próximo >

Jogos de Relaxamento para Crianças





MEDIDATA

Assunto

Formação - "Plataforma Gestão de Atividades"	3h30
Formação - "Plataforma Gestão de Máquinas"	2h30
Formação SagaWeb – Plataforma de Gestão de Habitações	4h00
Inserção dos dados nas Plataformas	

LINHAS DE APOIO- 1 de janeiro a 31 de março de 2021

Assunto

Linha +65 – compras/pedido de receituário	8
Linha de Apoio Psicológico	3
Linha de Apoio Social	1
Publicação Lista de Contactos Úteis atualizada	



1



Reforço das Linhas de Apoio

1

Flyer com informação útil – População Idosa
Trabalho de parceria com a Secção de Prevenção Criminal e
Policimento Comunitário da GNR Destacamento Territorial das
Caldas da Rainha



Apoio Direto à População – Covid 19

Atribuição de Cabaz para Bebés (fraldas/toalhitas/papas)	5
Apoio na Aquisição de gás	1
Apoio na Aquisição de Medicação	1
Entrega de alimentos com carácter urgente	2

REGULAMENTO MUNICIPAL DE ATRIBUIÇÃO DE BOLSAS DE ESTUDO A ALUNOS DO ENSINO SUPERIOR DO CONCELHO DA NAZARÉ

Assunto

Reunião da Comissão de Análise	2
Elaboração de Ata	1
Elaboração de Minuta de Ofício aos candidatos	1

REFORÇO ALIMENTAR

Assunto

Aquisição de Bens Alimentares para reforço das Entidades com resposta alimentar, às famílias em situação de vulnerabilidade socioeconómica

Aquisição de produtos até ao valor de **12000€**

Loja Social – Junta de Freguesia da Nazaré

Divisão e entrega dos bens alimentares às Entidades

Banco Alimentar – Confraria de Nossa Senhora da Nazaré
 Banco Alimentar Centro Social da Freguesia de Famalicão
 Banco Alimentar – Centro Social de Valado dos Fardes

Fundo de Emergência para Situações Pandémicas e de Calamidade Pública

Assunto

Proposta para Consulta Pública do Documento
Reunião para a análise dos contributos que chegaram durante o período de Consulta Pública

ARTICULAÇÃO COM O POSTO DE COMANDO MUNICIPAL – COVID 19

Assunto

Afetação de Técnica Superior do GAS (de 24 de Novembro 2020 a 1 de março de 2021)	1 Técnica a 100%
Breafing's Posto de Comando	6
Alargado o serviço prestado no âmbito da Linha +65, com a Linha "Vamos por Si" – no âmbito da colaboração com o Posto de Comando – apoio à população em isolamento profilático ou que testou positivo à COVID-19, sem rede de suporte familiar ou social	12

Bairro de Habitação Social – Ponto de Situação dos incumprimentos com pagamento das rendas/Contratos

Planos de Pagamento	N.º
Situações de Dívida para provável resolução contratual	3
Elaboração de Contratos de Arrendamento – transferência para adequação de tipologia	2
Elaboração de Adendas ao Contrato de Arrendamento – regularização por morte dos titulares de arrendamento	5
Elaboração de Termo de Denúncia de Contrato de Arrendamento por solicitação de inquilina	1
Visita Domiciliária para entrega das chaves do Fogo Habitacional	1
Concurso para Atribuição e Gestão de Habitações em Regime de Arrendamento Apoiado – 6 fogos habitacionais	
Equipa de Apoio ao Júri	Elaboração de Relatório das VD's
Visitas Domiciliárias	17

REDE SOCIAL
Assunto

Reuniões de CLAS	1
Envio de informação sobre Projeto ROMA aos parceiros	5
Resposta ao Centro Distrital de Segurança Social sobre a atividade da Rede Social	1
Projeto “ A Comunidade Como Suporte Social”	
Sinalização GNR Comando Territorial de Caldas da Rainha – Situação de vulnerabilidade de casal idoso	1
Envio de Relatório para o MP	2
Solicitação de Informação a Entidades	2
Solicitação de Internamento Urgente em ERPI	1
Sinalização PSP da Nazaré – Situação de vulnerabilidade de idosa isolada	1
Sinalização da Comunidade sobre munícipe em situação de vulnerabilidade	1
Sinalização de Centro de Diálise	1
Contactos Interinstitucionais para articulação de intervenção	7
Visitas Domiciliárias	4
Contactos Familiares	3
Colaboração na impressão de calendários, para entrega pela GNR equipa de apoio aos idosos	20

Balcão da Inclusão
Assunto
ATIVIDADE PROCESSUAL

Processos Abertos	2
Em acompanhamento	0
Contactos/Atendimentos/Diligências	3

ATIVIDADES DIVERSAS

Elaboração de Monofolha com instruções para adoção de uma Linguagem Inclusiva e promotora de Igualdade



Dia Internacional da Mulher



Projeto OESTE+IGUAL

Participação no Kick-off Meeting do Projeto Oeste+Igual – Políticas de Igualdade de Género e de Conciliação da Vida Profissional, Familiar e Pessoal

Projeto Oeste + Igual

Participação em Ação World Café

Projeto Noites Saudáveis do

Reunião sobre o Projeto “Prevenção Rodoviária”
Inscrição de elementos do Município na Reunião

Centro de Portugal

Participação no Webinar “O Papel da Educação para o Direito na Prevenção da Violência na Juventude”

Projeto Adélia

Reunião com a CPCJ da Nazaré para contributos para o Plano de Ação para a Promoção dos Direitos das Crianças e Jovens

Estágio Curricular

Articulação com a professora da aluna

Reuniões de Equipa GAS

Acompanhamento pela Sra. Vereadora do trabalho desenvolvido pela equipa Técnica

Gabinete de Gestão do Bairro

Apoio Psicossocial aos inquilinos do Bairro/Acompanhamento dos inquilinos que frequentavam as atividades do Atelier Costura @rte e companhia/Colocação de Árvore de Natal no Bairro com trabalhos realizados pelas crianças dos Atelier’s “À Tarde no Bairro” e Costura, @rte e Companhia

EAPN- Borda d'água da pandemia[https://www.facebook.com/cmnazare/photos/a.159708444083610/3571215539599533/;](https://www.facebook.com/cmnazare/photos/a.159708444083610/3571215539599533/)**Relatório IAC - O que pensam e sentam as famílias em isolamento social**<https://www.facebook.com/cmnazare/photos/a.159708444083610/3578642935523460/>**OPP – Isolamento e Saúde Psicológica**<https://www.facebook.com/cmnazare/photos/pcb.3581972311857189/3581970128524074/>**CIG conferência Online- Namorar sem Violência**<https://www.facebook.com/cmnazare/photos/a.159708444083610/3603719326349154/>**APAV- Maus tratos Infantis**<https://www.facebook.com/cmnazare/photos/pcb.3606013456119741/3606012256119861/>**OPP- Fadiga da pandemia**<https://www.facebook.com/cmnazare/photos/a.159708444083610/3608395132548240/>**Dia Europeu do 112**<https://www.facebook.com/cmnazare/photos/a.159708444083610/3611495812238172/>**Divulgação de
Informação
Socialmente útil****Dia Internacional das Mulheres e Raparigas na Ciência**<https://www.facebook.com/cmnazare/photos/a.159708444083610/3612601178794302/>**CIG – Campanha Namorar sem violência**<https://www.facebook.com/cmnazare/photos/a.159708444083610/3614287465292340/>**CIG vídeo - Campanha Namorar sem Violência**<https://www.facebook.com/cmnazare/videos/537292253855075>**APAV- Projeto Ser Mais Plus**<https://www.facebook.com/cmnazare/photos/a.159708444083610/3621640354557051/>**APAV-Dia Europeu das Vítimas de Crime**<https://www.facebook.com/cmnazare/photos/a.159708444083610/3638207756233644/>**Saúde Mental em confinamento/isolamento**<https://www.facebook.com/cmnazare/photos/pcb.3666337183420701/3666333040087782>**Divulgação webinaries GNR sobre Violência no namoro e discriminação**<https://www.facebook.com/cmnazare/photos/a.159708444083610/3713767092011043/>**N.º de Informações realizadas de 1 de janeiro a 31 de março 2021**

Regulamento de Apoio à Família – Apoio à Natalidade	6
Colaboração SMN – Pareceres para Plano Prestação Dívida de Água	11
Bairro de Habitação Social – Cumprimento do Regulamento	3
Propostas	1