

ANEXO III

**Características construtivas dos apoios, equipamentos de praia
(Fichas Técnicas)**

(documentos que seguem)

FICHA TÉCNICA 1

GESTÃO DAS ÁREAS INSERIDAS EM DOMÍNIO HÍDRICO PARA EXECUÇÃO DOS PLANOS DE INTERVENÇÃO NAS PRAIAS MARÍTIMAS

Regulamento de Gestão das Praias Marítimas e do Domínio Hídrico do troço de Alcobaça-Cabo Espichel

(Aviso n.º 12492/2019, de 6 de agosto)

APOIO DE PRAIA MÍNIMO (APM)

DEFINIÇÃO: Núcleo básico de funções e serviços, de construção amovível, não infraestruturado, com exceção de rede elétrica, que integra posto de informação, vigilância e assistência a banhistas, esplanada descoberta, recolha de lixo e pequeno armazém; complementarmente pode assegurar outras funções e serviços, nomeadamente comerciais. (alínea j) do Art.º 3.º do Regulamento de Gestão das Praias Marítimas e do Domínio Hídrico do troço de Alcobaça-Cabo Espichel).

IDENTIFICAÇÃO E DIMENSIONAMENTO DAS INSTALAÇÕES			
Denominação da instalação: APM1, APM2, APM3, APM4, APM5, APM6, APM7, APM8, APM9, APM10, APM11, APM12			
Atividade desenvolvida: Serviços e ou comerciais			
APM1 - do tipo atividades terapêuticas de massagens *	Área: ≤ 9 m ²	Área coberta: ≤ 9 m ²	Área descoberta: 0 m ²
APM2 - do tipo venda de gelados sem confeção	Área: ≤ 9 m ²	Área coberta: ≤ 9 m ²	Área descoberta: 0 m ²
APM3 - do tipo venda de pasteleria sem confeção	Área: ≤ 9 m ²	Área coberta: ≤ 9 m ²	Área descoberta: 0 m ²
APM4 - do tipo venda de gelados sem confeção	Área: ≤ 9 m ²	Área coberta: ≤ 9 m ²	Área descoberta: 0 m ²
APM5 - do tipo venda de pasteleria sem confeção	Área: ≤ 9 m ²	Área coberta: ≤ 9 m ²	Área descoberta: 0 m ²
APM6 - do tipo divulgação de atividades náutico-marítimas	Área: ≤ 9 m ²	Área coberta: ≤ 9 m ²	Área descoberta: 0 m ²
APM7 - do tipo divulgação de atividades náutico-marítimas	Área: ≤ 9 m ²	Área coberta: ≤ 9 m ²	Área descoberta: 0 m ²
APM8 - do tipo divulgação de atividades náutico-marítimas	Área: ≤ 9 m ²	Área coberta: ≤ 9 m ²	Área descoberta: 0 m ²
APM9 - do tipo venda de frutas frescas e/ou embaladas e sumos naturais	Área: ≤ 9 m ²	Área coberta: ≤ 9 m ²	Área descoberta: 0 m ²
APM10 - do tipo venda de pasteleria sem confeção	Área: ≤ 9 m ²	Área coberta: ≤ 9 m ²	Área descoberta: 0 m ²
APM11 - do tipo venda de bebidas tradicionais	Área: ≤ 9 m ²	Área coberta: ≤ 9 m ²	Área descoberta: 0 m ²
APM12 - do tipo venda de pasteleria sem confeção	Área: ≤ 9 m ²	Área coberta: ≤ 9 m ²	Área descoberta: 0 m ²

FUNÇÕES OBRIGATÓRIAS – SERVIÇOS DE UTILIDADE PÚBLICA	
Vigilância e assistência a banhistas	
Comunicações de emergência	
Informação a banhistas	
Recolha de lixos/Limpeza da praia	
Armazém de apoio à praia (área assegurada no AC)	
FUNÇÕES COMPLEMENTARES – FUNÇÕES COMERCIAIS	
Comércio e armazém (cada núcleo)	Área: $\leq 9 \text{ m}^2$

CARATERÍSTICAS CONSTRUTIVAS
Tipo de construção: Ligeira amovível.
Base de suporte: Estrutura assente diretamente no solo. Estrado de estrutura reticular em madeira, metal tratado, materiais compósitos ou outros que se revelem adequados. Fundação não permanente.
Estrutura: Estrutura em madeira, metal, materiais compósitos ou outros que se revelem adequados.
Área coberta – Paredes e divisórias: Paredes em madeira, contraplacados, materiais compósitos, ferro pintado ou anodizado, alumínio termolacado ou anodizado (exceto de cor natural) ou outros que se revelem adequados e revestidas a materiais laváveis e impermeáveis em cozinhas e instalações sanitárias. Deverão ser preferencialmente modulares e amovíveis.
Área coberta – Cobertura: Cobertura em madeira, material natural sobre base impermeável, painéis de alumínio termolacado com isolamento térmico, metal tratado, materiais compósitos ou telas plásticas, ou outros que se revelem adequados.

* APM1 - Não infraestruturado, sem a exceção de fornecimento de rede elétrica prevista na definição anterior.

FICHA TÉCNICA 2

GESTÃO DAS ÁREAS INSERIDAS EM DOMÍNIO HÍDRICO PARA EXECUÇÃO DOS PLANOS DE INTERVENÇÃO NAS PRAIAS MARÍTIMAS

Regulamento de Gestão das Praias Marítimas e do Domínio Hídrico do troço de Alcobaça-Cabo Espichel

(Aviso n.º 12492/2019, de 6 de agosto)

APOIO BALNEAR (AB)

DEFINIÇÃO: Instalações com carácter temporário e amovível, destinadas a proporcionar maior conforto e segurança na utilização balnear, designadamente, pranchas flutuadoras, barracas, toldos e chapéus de sol para abrigo de banhistas, estruturas para abrigo de embarcações, seus utensílios e aparelhos de pesca e outras instalações destinadas à prática de desportos náuticos e de diversões aquáticas. (alínea f) do Art.º 3.º do Regulamento de Gestão das Praias Marítimas e do Domínio Hídrico do troço de Alcobaça-Cabo Espichel).

IDENTIFICAÇÃO E DIMENSIONAMENTO DAS INSTALAÇÕES				
Denominação da instalação: AB1, AB2, AB3				
Atividade desenvolvida: Serviços				
AB1	Área: ≤ 8000 m ²	Área coberta: 0 m ²	Área descoberta: ≤ 8000 m ²	N.º filas: 10
				N.º barracas: 400
AB2	Área: ≤ 5600 m ²	Área coberta: 0 m ²	Área descoberta: ≤ 5600 m ²	N.º filas: 11
				N.º barracas: 275
AB3 - do tipo desportos náuticos e diversões aquáticas	Área: ≤ 100 m ²	Área coberta: 0 m ²	Área descoberta: ≤ 100 m ²	

FUNÇÕES OBRIGATÓRIAS – SERVIÇOS DE UTILIDADE PÚBLICA
Vigilância e assistência a banhistas

FICHA TÉCNICA 3
GESTÃO DAS ÁREAS INSERIDAS EM DOMÍNIO HÍDRICO PARA EXECUÇÃO DOS PLANOS DE INTERVENÇÃO NAS PRAIAS MARÍTIMAS
Regulamento de Gestão das Praias Marítimas e do Domínio Hídrico do troço de Alcobça-Cabo Espichel

(Aviso n.º 12492/2019, de 6 de agosto)

APOIO DE PRAIA À PRÁTICA DESPORTIVA (APPD)

DEFINIÇÃO: Núcleo básico associado a um EA, APC, APS ou APM, destinado a prestar apoio ao ensino e prática de atividades nomeadamente surf, standup paddle, windsurf, bodyboard ou kitesurf, incluindo o aluguer de pranchas e ou embarcações podendo ainda desempenhar funções comerciais, designadamente relacionadas com material desportivo, e/ou outras, consoante a respetiva tipologia. (alínea h) do Art.º 3.º do Regulamento de Gestão das Praias Marítimas e do Domínio Hídrico do troço de Alcobça-Cabo Espichel).

IDENTIFICAÇÃO E DIMENSIONAMENTO DAS INSTALAÇÕES			
Denominação da instalação: APPD1, APPD2 e APPD3			
Atividade desenvolvida: Serviços			
APPD1 - do tipo ensino e prática de surf, standup paddle e bodyboard	Área: $\leq 15 \text{ m}^2$	Área coberta: 0 m^2	Área descoberta: $\leq 15 \text{ m}^2$
APPD2 - do tipo ensino e prática de surf, standup paddle e bodyboard	Área: $\leq 15 \text{ m}^2$	Área coberta: 0 m^2	Área descoberta: $\leq 15 \text{ m}^2$
APPD3 - do tipo ensino e prática de surf, standup paddle e bodyboard	Área: $\leq 15 \text{ m}^2$	Área coberta: 0 m^2	Área descoberta: $\leq 15 \text{ m}^2$

FUNÇÕES OBRIGATÓRIAS – SERVIÇOS DE UTILIDADE PÚBLICA
Vigilância e assistência a banhistas
Comunicações de emergência
Informação a banhistas
Recolha de lixos/Limpeza da praia
Armazém de apoio à praia (área assegurada no AC)
FUNÇÕES COMPLEMENTARES – FUNÇÕES COMERCIAIS
Comércio, armazém e apoio técnico e manutenção de equipamento:
Área APPD1: $\leq 15 \text{ m}^2$
Área APPD2: $\leq 15 \text{ m}^2$
Área APPD3: $\leq 15 \text{ m}^2$

FICHA TÉCNICA 4

GESTÃO DAS ÁREAS INSERIDAS EM DOMÍNIO HÍDRICO PARA EXECUÇÃO DOS PLANOS DE INTERVENÇÃO NAS PRAIAS MARÍTIMAS

Regulamento de Gestão das Praias Marítimas e do Domínio Hídrico do troço de Alcobaça-Cabo Espichel

(Aviso n.º 12492/2019, de 6 de agosto)

APOIO COMPLEMENTAR (AC)

DEFINIÇÃO: Instalações tuteladas por entidade pública, destinadas a complementar o nível de serviços públicos nas praias, incluindo instalações sanitárias, balneários, postos de turismo, postos de informação, instalações recreativas e desportivas entre outros. (alínea g) do Art.º 3.º do Regulamento de Gestão das Praias Marítimas e do Domínio Hídrico do troço de Alcobaça-Cabo Espichel).

IDENTIFICAÇÃO E DIMENSIONAMENTO DAS INSTALAÇÕES		
Denominação da instalação: AC1		
Atividade desenvolvida: Serviços		
Área: ≤ 203 m ²	Área coberta: ≤ 203 m ²	Área descoberta: 0 m ²

FUNÇÕES OBRIGATÓRIAS – SERVIÇOS DE UTILIDADE PÚBLICA	
Vigilância e assistência a banhistas	
Comunicações de emergência	
Informação a banhistas	
Recolha de lixos/Limpeza da praia	
Posto de socorros	Área: ≤ 20 m ²
Balneários e vestiários	Área: ≤ 115 m ²
Instalações sanitárias	Área: ≤ 40 m ²
Armazém de apoio à praia (área que assegura as áreas obrigatórias do APM e do APPD)	Área: ≤ 14 m ²
Armazém de apoio (toldos e/ou barracas)	Área: ≤ 14 m ²

CARATERÍSTICAS CONSTRUTIVAS
Tipo de construção: Pesada, fixa.
Base de suporte: Alvenaria ou estrutura de betão.
Estrutura: Betão ou metal.
Área coberta – Paredes e divisórias: Paredes em alvenaria de tijolo rebocada ou pedra à vista e revestidas a materiais laváveis e impermeáveis em cozinhas e instalações sanitárias, e cobertura em painéis de alumínio termolacado com isolamento térmico, metal pintado, materiais compósitos, telha de barro vermelho, telas ou lajetas em betão ou pedra em terraços.

FICHA TÉCNICA 5

GESTÃO DAS ÁREAS INSERIDAS EM DOMÍNIO HÍDRICO PARA EXECUÇÃO DOS PLANOS DE INTERVENÇÃO NAS PRAIAS MARÍTIMAS

Regulamento de Gestão das Praias Marítimas e do Domínio Hídrico do troço de Alcobaça-Cabo Espichel

(Aviso n.º 12492/2019, de 6 de agosto)

APOIO RECREATIVO (AR)

DEFINIÇÃO: Conjunto de instalações, de carácter amovível ou fixo, para apoio à prática desportiva e lúdica dos utentes da praia incluindo o abrigo de embarcações e seus utensílios. (alínea I) do Art.º 3.º do Regulamento de Gestão das Praias Marítimas e do Domínio Hídrico do troço de Alcobaça-Cabo Espichel).

IDENTIFICAÇÃO E DIMENSIONAMENTO DAS INSTALAÇÕES			
Denominação da instalação: AR2, AR3			
Atividade desenvolvida: Serviços			
AR2 - do tipo instalação de apoio lúdico, preferencialmente do tipo insuflável	Área: $\leq 40 \text{ m}^2$	Área coberta: 0 m^2	Área descoberta: $\leq 40 \text{ m}^2$
AR3 - do tipo instalação de apoio lúdico, preferencialmente do tipo insuflável	Área: $\leq 40 \text{ m}^2$	Área coberta: 0 m^2	Área descoberta: $\leq 40 \text{ m}^2$

FUNÇÕES COMPLEMENTARES – FUNÇÕES COMERCIAIS	
Equipamentos (2 núcleos)	Área total: $\leq 80 \text{ m}^2$

CARATERÍSTICAS CONSTRUTIVAS
Tipo de construção: Ligeira amovível.
Base de suporte: Estrutura assente diretamente no solo. Estrado de estrutura reticular em madeira, metal tratado, materiais compósitos ou outros que se revelem adequados. Fundação não permanente.
Estrutura: Estrutura em madeira, metal, materiais compósitos ou outros que se revelem adequados.

ANEXO IV

Planos de Praia da Nazaré

(peças desenhadas que seguem)

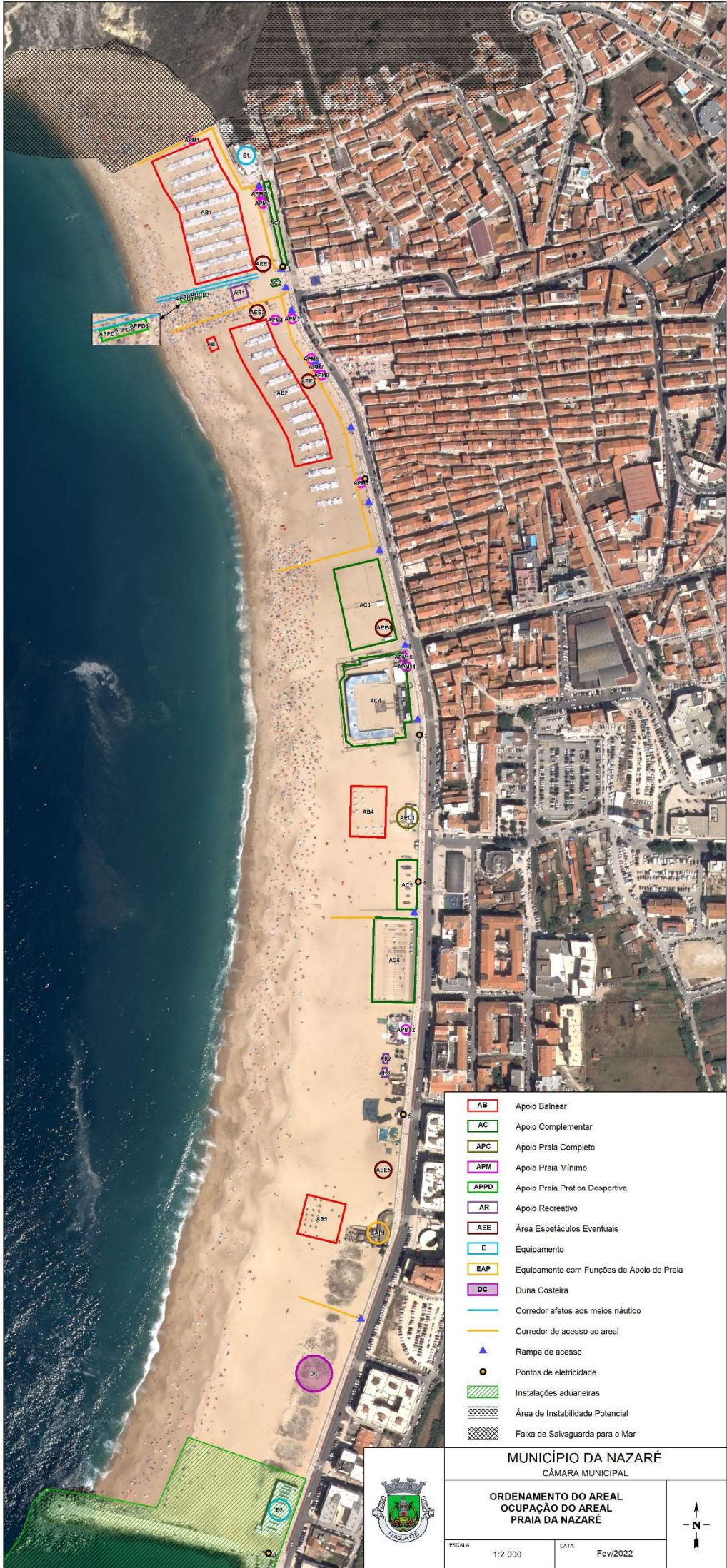

AB	Apoio Balnear
AC	Apoio Complementar
APC	Apoio Praia Completo
APM	Apoio Praia Mínimo
APPD	Apoio Praia Prática Desportiva
AR	Apoio Recreativo
AEE	Área Espetáculos Eventuais
E	Equipamento
EAP	Equipamento com Funções de Apoio de Praia
DC	Duna Costeira
	Corredor afetos aos meios náutico
	Corredor de acesso ao areal
	Rampa de acesso
	Pontos de eletricidade
	Instalações aduaneiras
	Área de Instabilidade Potencial
	Faixa de Salvaguarda para o Mar

MUNICÍPIO DA NAZARÉ
CÂMARA MUNICIPAL

ORDENAMENTO DO AREAL
OCUPAÇÃO DO AREAL
PRAIA DA NAZARÉ

ESCALA: 1:2.000 DATA: Fev/2022

N



AB - Apoio Balnear
AC - Apoio Complementar



MUNICÍPIO DA NAZARÉ
CÂMARA MUNICIPAL

APOIO BALNEAR E APOIO COMPLEMENTAR
PRAIA DA NAZARÉ

ESCALA:

1:1.000

DATA:

Fev/2022

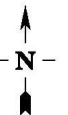



MUNICÍPIO DA NAZARÉ
CÂMARA MUNICIPAL

APOIO DE PRAIA MÍNIMO (APM) TOTAL
PRAIA DA NAZARÉ

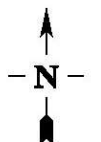

ESCALA:

1:5.000

DATA:

Fev/2022



	MUNICÍPIO DA NAZARÉ CÂMARA MUNICIPAL		
	APOIO DE PRAIA MÍNIMO (APM) 1 a 9 PRAIA DA NAZARÉ		
ESCALA:	1:1.500	DATA:	Fev/2022



APM 10 
 APM 11 

APM 12 



MUNICÍPIO DA NAZARÉ
 CÂMARA MUNICIPAL

APOIO DE PRAIA MÍNIMO (APM) 10 a 12
PRAIA DA NAZARÉ

ESCALA:

1:1.500

DATA:

Fev/2022

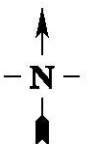

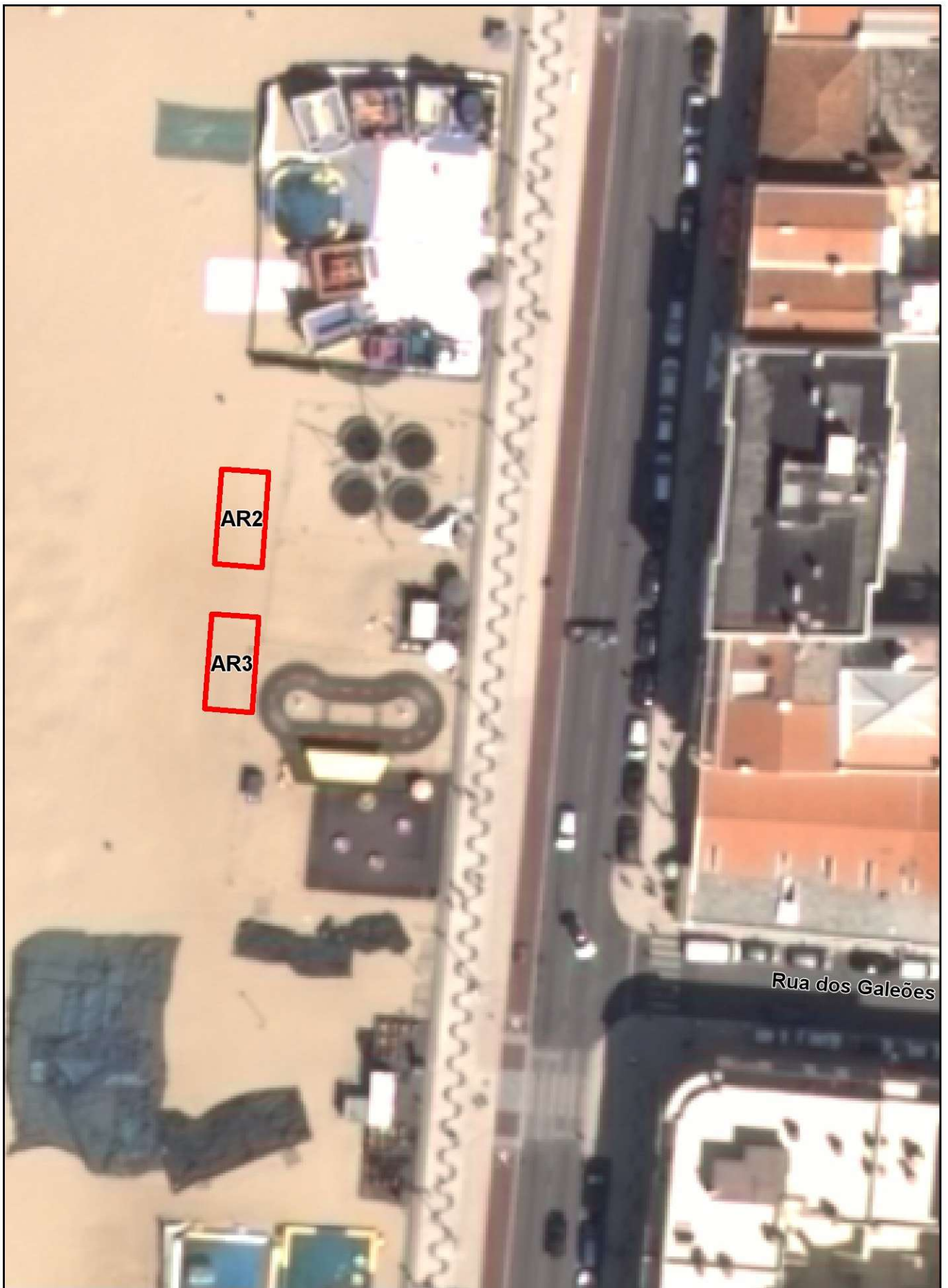

Rua dos Galeões



MUNICÍPIO DA NAZARÉ
CÂMARA MUNICIPAL

APOIO RECREATIVO (AR)
PRAIA DA NAZARÉ

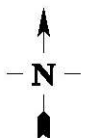

ESCALA: 1:500

DATA: Fev/2022